

SITUACIÓN DEFICIENCIAS DETERMINADAS

PREVIO

DURANTE

POSTERIOR

DEPARTAMENTO:	JUTIAPA	MUNICIPIO:	MOYUTA
NOMBRE DEL ESTABLECIMIENTO:	EOP ANEXA A EORM LIC. CLEMENTE MARROQUIN ROJAS JV	DIRECCIÓN DEL ESTABLECIMIENTO:	ALDEA CIUDAD PEDRO DE ALVARADO
CÓDIGO DEL ESTABLECIMIENTO:	22-14-0034-42	FECHA:	15/08/2024



Foto1: Estructura y lamina de techo de galera



Foto 2: Estructura y lamina de techo de galera



Foto 3: Mejoramiento de Estufa Rural



Foto 4: Levantamiento y circulación de cocina con muro de tres hiladas de block, tubo y malla.



Foto 5: Trabajos en techo de cocina



Foto 6: Trabajos en techo de cocina

Observación: Si es necesario se pueden agregar hojas adicionales y actualizar el número de hojas.

SCGV

Firma y sello del Presidente



Firma y Sello Director Centro Educativo Público



SITUACIÓN DEFICIENCIAS DETERMINADAS PREVIO DURANTE POSTERIOR

DEPARTAMENTO:	JUTIAPA	MUNICIPIO:	MOYUTA
NOMBRE DEL ESTABLECIMIENTO:	EOP ANEXA A EORM LIC. CLEMENTE MARROQUIN ROJAS JV	DIRECCIÓN DEL ESTABLECIMIENTO:	ALDEA CIUDAD PEDRO DE ALVARADO
CÓDIGO DEL ESTABLECIMIENTO:	22-14-0034-42	FECHA:	15/08/2024



Foto1: Instalación Balcon



Foto 2: Instalación de ventanas

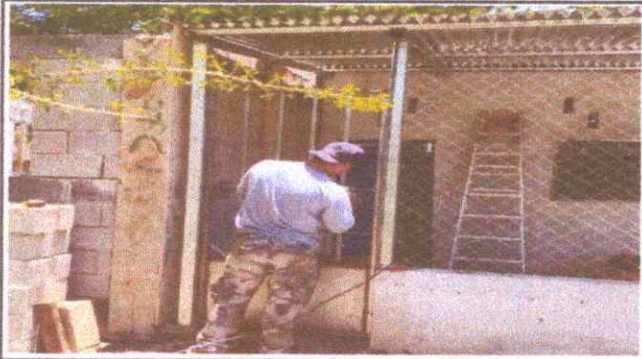

Foto 3: Trabajos en intalacion de porton entrada principal



Foto 4: Instalación de Puerta



Foto 5:



Foto 6:

Observación: Si es necesario se pueden agregar fotos adicionales y actualizar el número de hojas.

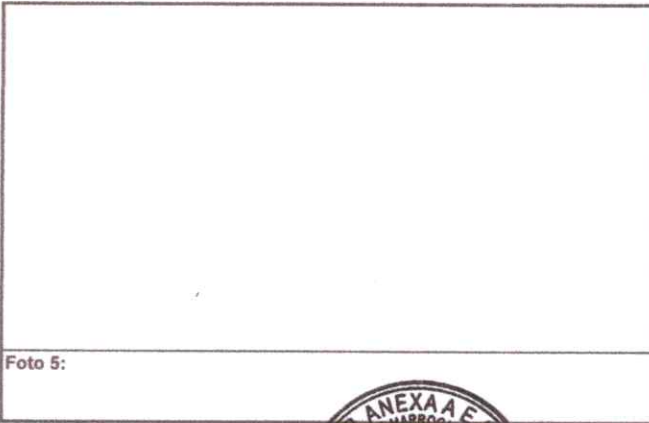
SCGV
Firma y sello del representante de la OPE
ALDEA CIUDAD PEDRO DE ALVARADO
MOYUTA, JUTIAPA

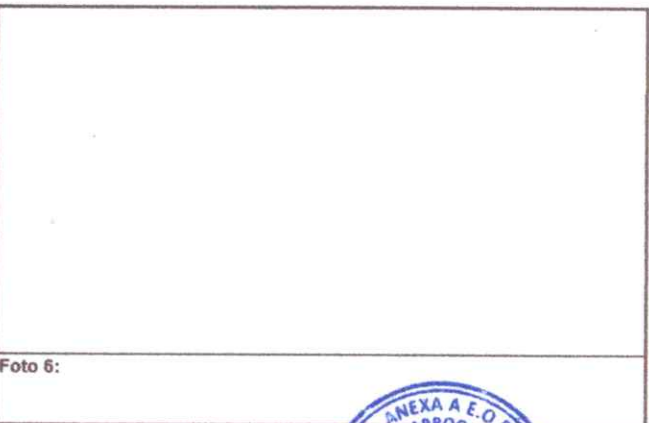

Firma y Sello Director Centro Educativo Público
ALDEA CIUDAD PEDRO DE ALVARADO
MOYUTA, JUTIAPA

