



**REGISTRO FOTOGRÁFICO
PROGRAMA DE MANTENIMIENTO DE EDIFICIOS ESCOLARES PÚBLICOS**

PRA-FOR-123
Versión 1

Ministerio de Educación
Guatemala

SITUACIÓN DEFICIENCIAS DETERMINADAS

PREVIO

DURANTE

POSTERIOR

DEPARTAMENTO:	Jutiapa	MUNICIPIO:	Conguaco
NOMBRE DEL ESTABLECIMIENTO:	Instituto Nacional de Educación básica de Telesecundaria	DIRECCIÓN DEL ESTABLECIMIENTO:	Aldea San Pedro
CÓDIGO DEL ESTABLECIMIENTO:	22-13-1802-45	FECHA:	10/22/2024



Foto 1: Desmontaje de techo



Foto 2: Colocación de refuerzo y aplicación de pintura a estructura metálica del techo



Foto 3: Aplicación de pintura en puertas



Foto 4: Colocación de nuevo techo de lámina troquelada, calibre 26

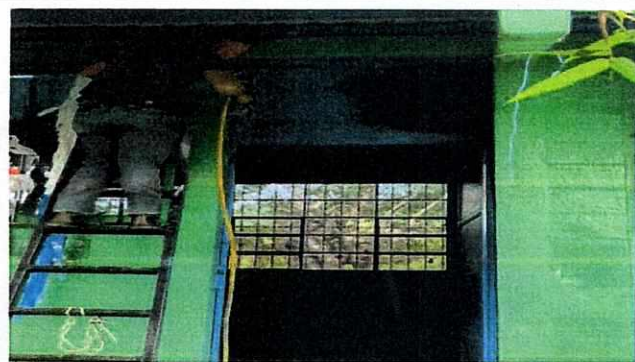

Foto 5: remoción de piso en mal estado, nivelación de suelo, fundición de base para colocación de piso.



Foto 6: Colocación de piso cerámico, remoción de torta de cemento en la parte frontal de los salones.

Observación: Si es necesario se pueden agregar hojas adicionales y actualizar el número de hojas.

[Signature]

Firma y sello del Presidente de la OEA



[Signature]

Firma y Sello Director Centro Educativo Público





**REGISTRO FOTOGRÁFICO
PROGRAMA DE MANTENIMIENTO DE EDIFICIOS ESCOLARES PÚBLICOS**

PRA-FOR-123
Versión 1

Ministerio de Educación
Guatemala

SITUACIÓN DEFICIENCIAS DETERMINADAS

PREVIO

DURANTE

POSTERIOR

DEPARTAMENTO:	Jutiapa	MUNICIPIO:	Conguaco
NOMBRE DEL ESTABLECIMIENTO:	Instituto Nacional de Educación básica de Telesecundaria	DIRECCIÓN DEL ESTABLECIMIENTO:	Aldea San Pedro
CÓDIGO DEL ESTABLECIMIENTO:	22-13-1802-45	FECHA:	10/22/2024



Foto 1: Desmontaje de techo



Foto 2: Colocación de refuerzo y aplicación de pintura a estructura metálica del techo



Foto 3: Aplicación de pintura en puertas



Foto 4: Colocación de nuevo techo de lámina troquelada, calibre 26



Foto 5: remoción de piso en mal estado, nivelación de suelo, fundición de base para colocación de piso.

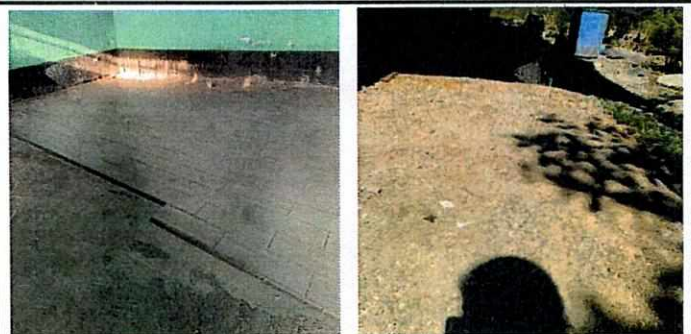

Foto 6: Colocación de piso cerámico, remoción de torta de cemento en la parte frontal de los salones.

Observación: Si es necesario se pueden agregar hojas adicionales y actualizar el número de hojas.

Firma y sello del Presidente de la OPF

Firma y Sello Director Centro Educativo Público