



Ministerio de Educación  
Guatemala

### REGISTRO FOTOGRÁFICO PROGRAMA DE MANTENIMIENTO DE EDIFICIOS ESCOLARES PÚBLICOS

PRA-FOR-123  
Versión 1

SITUACIÓN DEFICIENCIAS DETERMINADAS

PREVIO

DURANTE

POSTERIOR

DEPARTAMENTO:	Jutiapa	MUNICIPIO:	Jalpatagua
NOMBRE DEL ESTABLECIMIENTO:	Escuela Oficial Rural Mixta "Justo Rufino Barrios"	DIRECCIÓN DEL ESTABLECIMIENTO:	Aldea El Jicaral
CÓDIGO DEL ESTABLECIMIENTO:	22-12-0417-43	FECHA:	15/11/2024

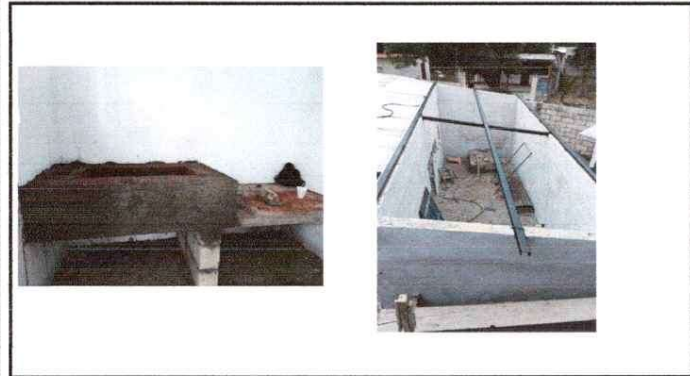

Sustitución deplancha.

sustitución de lamina por lamna troquelada cal. 26

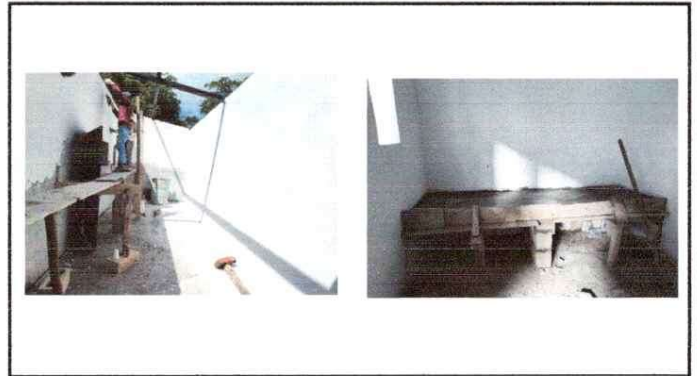

sustitución de torta por piso

Repello y cernido interior en cocina



Pintura en puerta

Instalación de Ventanas



sustitución de puertas

Pintura en puertas

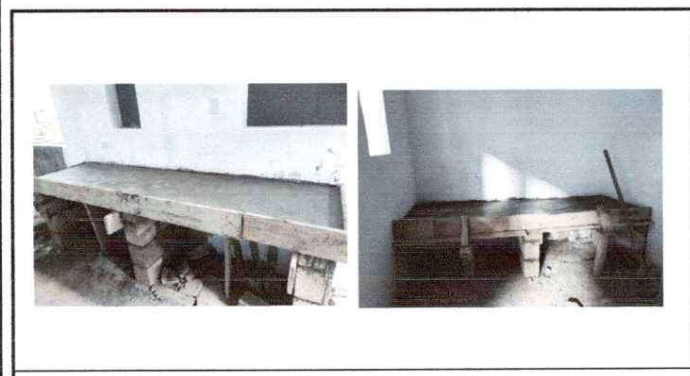

Construcción de mesa para cocina

Ampliación de plancha para cocina

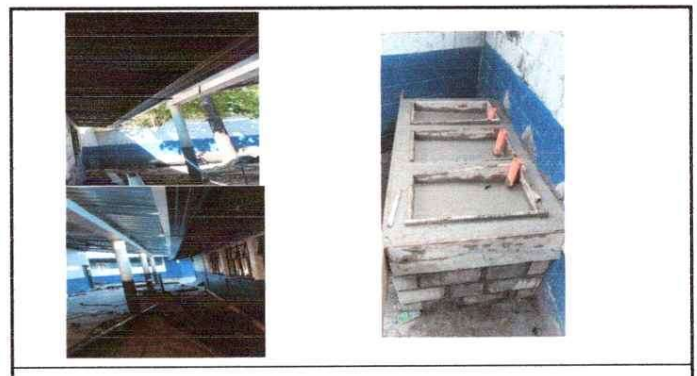

sustitución de canal

sustitución de lavadero de manos

Observación: Si es necesario se pueden agregar hojas adicionales y actualizar el número de hojas.

  
Firma y sello del Presidente de la O.P.F.



  
Firma y Sello Director Centro Educativo Público





Ministerio de Educación  
Guatemala

### REGISTRO FOTOGRÁFICO PROGRAMA DE MANTENIMIENTO DE EDIFICIOS ESCOLARES PÚBLICOS

PRA-FOR-123  
Versión 1

SITUACIÓN DEFICIENCIAS DETERMINADAS

PREVIO

DURANTE

POSTERIOR

DEPARTAMENTO:	Jutiapa	MUNICIPIO:	Jalpatagua
NOMBRE DEL ESTABLECIMIENTO:	Escuela Oficial Rural Mixta "Justo Rufino Barrios"	DIRECCIÓN DEL ESTABLECIMIENTO:	Aldea El Jicaral
CÓDIGO DEL ESTABLECIMIENTO:	22-12-0417-43	FECHA:	15/11/2024



Sustitución de torta por piso



sustitución de lamina por lamina troquelada cal. 26



Construcción de dos hiladas de block sobre paredes existentes de cocina

Observación: Si es necesario se pueden agregar hojas adicionales y actualizar el número de hojas

  
Firma y sello del Presidente de la CPE

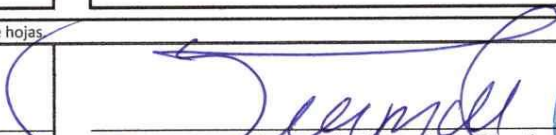

  
Firma y Sello Director Centro Educativo Público

