



Ministerio de Educación
GUATEMALA

REGISTRO FOTOGRÁFICO PROGRAMA DE MANTENIMIENTO DE EDIFICIOS ESCOLARES PÚBLICOS

PRA-FOR-123
Versión 1

SITUACIÓN DEFICIENCIAS DETERMINADAS

PREVIO

DURANTE

POSTERIOR

DEPARTAMENTO:	Jutiapa	MUNICIPIO:	Jalpatagua
NOMBRE DEL ESTABLECIMIENTO:	Escuela Oficial Rural Mixta "Justo Rufino Barrios"	DIRECCIÓN DEL ESTABLECIMIENTO:	Aldea El Jicaral
CÓDIGO DEL ESTABLECIMIENTO:	22-12-0417-43	FECHA:	9/09/2024



Sustitución deplancha.

sustitución de lamina por lamna troquelada cal. 26



sustitución de torta por piso

Repello y cernido interior en cocina



Pintura en puerta

Instalación de Ventanas



sustitución de puertas

Pintura en puertas



Fundición de base para piso

Instalación de piso

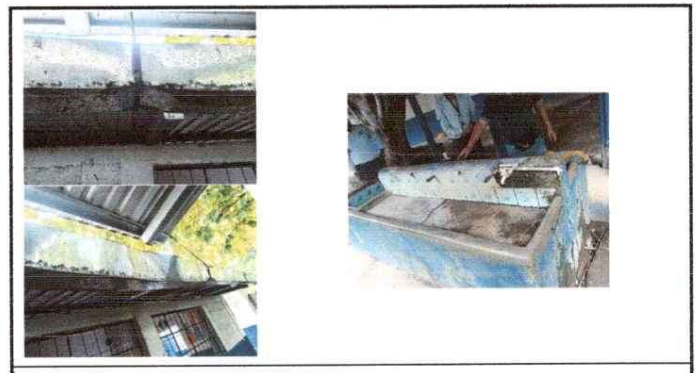

sustitución de canal

sustitución de lavadero de manos

Observación: Si es necesario se pueden agregar hojas adicionales y actualizar el número de hojas.

Firma y sello del Presidente de la 

Firma y Sello Director Centro Educativo Publico 



Ministerio de Educación
Guatemala

REGISTRO FOTOGRÁFICO PROGRAMA DE MANTENIMIENTO DE EDIFICIOS ESCOLARES PÚBLICOS

PRA-FOR-123
Versión 1

SITUACIÓN DEFICIENCIAS DETERMINADAS

PREVIO

DURANTE

POSTERIOR

DEPARTAMENTO:	Jutiapa	MUNICIPIO:	Jalpatagua
NOMBRE DEL ESTABLECIMIENTO:	Escuela Oficial Rural Mixta "Justo Rufino Barrios"	DIRECCIÓN DEL ESTABLECIMIENTO:	Aldea El Jicaral
CÓDIGO DEL ESTABLECIMIENTO:	22-12-0417-43	FECHA:	9/09/2024



Sustitución de torta por piso



sustitución de lamina por lamina troquelada cal. 26

Empty space for additional photographs and descriptions.

Empty space for additional photographs and descriptions.

Empty space for additional photographs and descriptions.

Empty space for additional photographs and descriptions.

Observación: Si es necesario se pueden agregar hojas adicionales y actualizar el número de hojas.

Firma y sello del Presidente de la COP



Firma y Sello Director Centro Educativo Público

