

SITUACIÓN DEFICIENCIAS DETERMINADAS PREVIO DURANTE POSTERIOR

DEPARTAMENTO:	Jutiapa	MUNICIPIO:	Jalpatagua
NOMBRE DEL ESTABLECIMIENTO:	Escuela Oficial Rural Mixta	DIRECCIÓN DEL ESTABLECIMIENTO:	Aldea Valle Nuevo
CÓDIGO DEL ESTABLECIMIENTO:	22-12-0410-43	FECHA:	22/11/2024

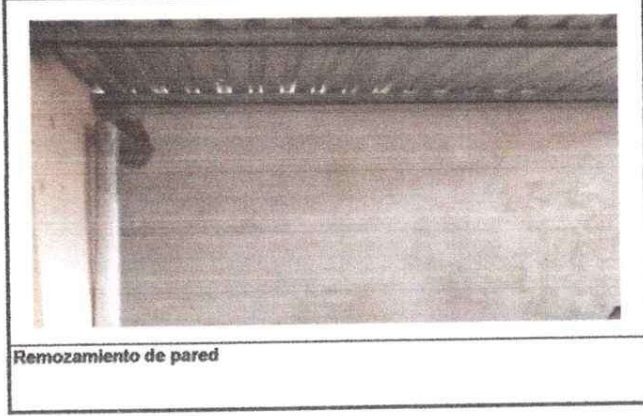

Observación: Si es necesario se pueden agregar hojas adicionales y actualizar el número de hojas.

[Signature]
Firma y sello del Presidente de la CPE
ESCUELA OFICIAL RURAL MIXTA "DR. JUAN JOSÉ ARAZOLA BERMÚDEZ"
ALDEA VALLE NUEVO, JALPATAGUA, JUTIAPA

[Signature]
Firma y Sello Director Centro Educativo Público
ESCUELA OFICIAL RURAL MIXTA "DR. JUAN JOSÉ ARAZOLA BERMÚDEZ"
DIRECCIÓN
ALDEA VALLE NUEVO, JALPATAGUA, JUTIAPA

SITUACIÓN DEFICIENCIAS DETERMINADAS PREVIO DURANTE POSTERIOR

DEPARTAMENTO:	Jutiapa	MUNICIPIO:	Jalpatagua
NOMBRE DEL ESTABLECIMIENTO:	Escuela Oficial Rural Mixta	DIRECCIÓN DEL ESTABLECIMIENTO:	Aldea Valle Nuevo
CÓDIGO DEL ESTABLECIMIENTO:	22-12-0410-43	FECHA:	22/11/2024



Sustitución de lamina por lamina troquelada y mantenimiento de estructura de dos aulas



Sustitución de estructura de metal en la cocina.



Sustitución de lamina por lamina troquela y estructura metalica

Observación: Si es necesario se pueden agregar hojas adicionales y actualizar el número de hojas.

[Handwritten Signature]
Firma y sello del Presidente de la GPF
CONSEJO DE PADRES DE FAMILIA
ESCUELA OFICIAL RURAL MIXTA "DR. JUAN JOSÉ BÉRMEJO"
ALDEA VALLE NUEVO, JALPATAGUA, JUTIAPA

[Handwritten Signature]
Firma y Sello Director Centro Educativo Público
DIRECCIÓN
R. JUAN JOSÉ BÉRMEJO
ALDEA VALLE NUEVO
JALPATAGUA, JUTIAPA