

SITUACIÓN DEFICIENCIAS DETERMINADAS      PREVIO       DURANTE       POSTERIOR

DEPARTAMENTO:	Jutiapa	MUNICIPIO:	Jalpatagua
NOMBRE DEL ESTABLECIMIENTO:	Escuela Oficial Rural Mixta	DIRECCIÓN DEL ESTABLECIMIENTO:	Aldea Valle Nuevo
CÓDIGO DEL ESTABLECIMIENTO:	22-12-0414-43	FECHA:	10/09/2024

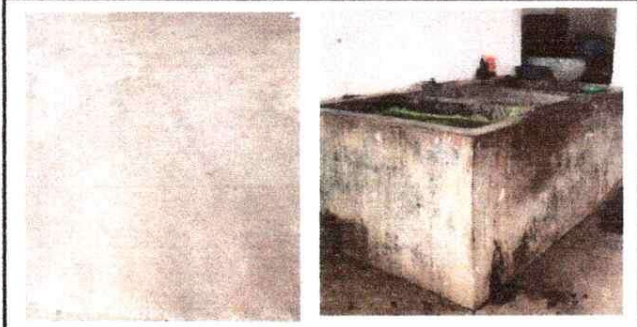

**Sustitución de torta por piso en la cocina y remozamiento de la pila**



**Sustitución de lamina por lamina troquila y estructura**

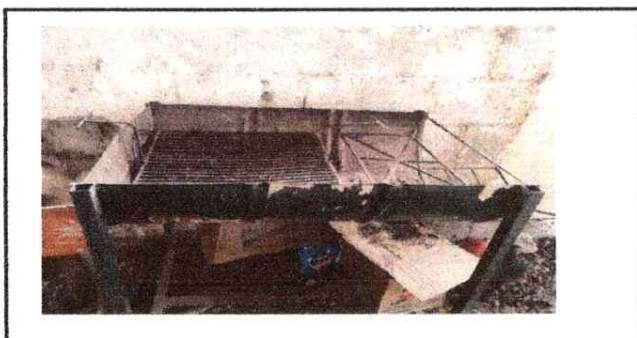

**Sustitución de estufa rural por placha con chimenea**



**Remozamiento de pared.**

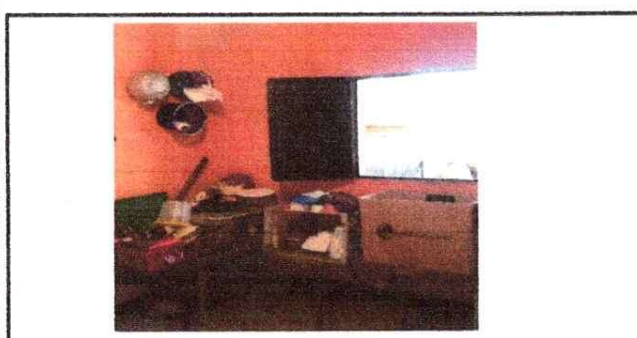

**Mejoramiento de cocina**

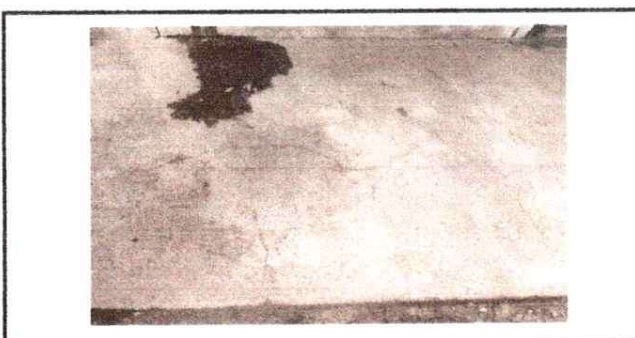

**Reparación de piso de torta de concreto en frente de la cocina**

**Observación:** Si es necesario se pueden agregar hojas adicionales y actualizar el número de hojas.

*[Signature]*  
Firma y sello del Presidente de la OPF

*[Signature]*  
Firma y Sello Director Centro Educativo Público

COMITÉ DE PADRES DE FAMILIA  
ESCUELA OFICIAL RURAL MIXTA "DR. JUAN JOSÉ AP. 'LO BEMBEJO'"  
ALDEA VALLE NUEVO, JALPATAGUA, JUTIAPA

ESCUELA OFICIAL RURAL MIXTA "DR. JUAN JOSÉ AP. 'LO BEMBEJO'"  
DIRECCIÓN  
ALDEA VALLE NUEVO, JALPATAGUA, JUTIAPA



SITUACIÓN DEFICIENCIAS DETERMINADAS      PREVIO       DURANTE       POSTERIOR

DEPARTAMENTO:	Jutiapa	MUNICIPIO:	Jalpatagua
NOMBRE DEL ESTABLECIMIENTO:	Escuela Oficial Rural Mixta	DIRECCIÓN DEL ESTABLECIMIENTO:	Aldea Valle Nuevo
CÓDIGO DEL ESTABLECIMIENTO:	22-12-0410-43	FECHA:	20/05/2024



**Sustitución de lámina, por lámina troquelada aluzinc calibre 26 y Mantenimiento de estructura de dos Aulas**



**Sustitución de lámina, por lámina troquelada aluzinc calibre 26 y Mantenimiento de estructura tres aulas**



**Sustitución de lámina, por lámina troquelada aluzinc calibre 26**



**Sustitución de estructura de soporte de metal, por metal**

Observación: Si es necesario se pueden agregar hojas adicionales y actualizar el número de hojas.

Observación: Si es necesario se pueden agregar hojas adicionales y actualizar el número de hojas.

*[Signature]*  
Firma y sello del Presidente de la OPF

ESCUELA OFICIAL RURAL MIXTA "DR. JUAN JOSÉ AZÚAR BERMEJO" ALDEA VALLE NUEVO, JALPATAGUA, JUTIAPA

*[Signature]*  
Firma y Sello Director Centro Educativo Público

ESCUELA OFICIAL RURAL MIXTA "DR. JUAN JOSÉ AZÚAR BERMEJO" ALDEA VALLE NUEVO, JALPATAGUA, JUTIAPA