

SITUACIÓN DEFICIENCIAS DETERMINADAS PREVIO DURANTE POSTERIOR

DEPARTAMENTO:	Jutiapa	MUNICIPIO:	Jalpatagua
NOMBRE DEL ESTABLECIMIENTO:	EORM Caserio, el Tanetal	DIRECCIÓN DEL ESTABLECIMIENTO:	Caserio el Tanetal, Aldea Monzon, Jalpatagua
CÓDIGO DEL ESTABLECIMIENTO:	22-12-0015-43	FECHA:	16/08/2024 Modulo de cocina



Picture

Sustitucion de torta por piso



Sustitucion de pila



Reparacion de red de agua potable



Sustitucion de deposito de agua potable

Foto 5:

Foto 6:

Observación: Si es necesario se pueden agregar hojas adicionales y actualizar el número de hojas.

 Firma y sello del Presidente de la OPE	 Firma y Sello Director Centro Educativo Público
---	---



SITUACIÓN DEFICIENCIAS DETERMINADAS

PREVIO

DURANTE

POSTERIOR

DEPARTAMENTO:	Jutiapa	MUNICIPIO:	Jalpatagua
NOMBRE DEL ESTABLECIMIENTO:	EORM Caserio, el Tanetal	DIRECCIÓN DEL ESTABLECIMIENTO:	Caserio el Tanetal, Aldea Monzon, Jalpatagua
CÓDIGO DEL ESTABLECIMIENTO:	22-12-0015-43	FECHA:	16/08/2024 Modulo de Sanitario

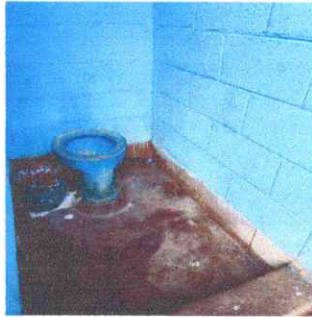

Sustitucion de Baño



Sustitucion de Lámina



Foto 5:



Observación: Si es necesario se pueden agregar hojas adicionales y actualizar el número de hojas.

 Firma y sello del Presidente de la OPF	 CONSEJO DE PADRES DE FAMILIA	 Firma y Sello Director Centro Educativo Público	 DIRECCION
---	---	---	--

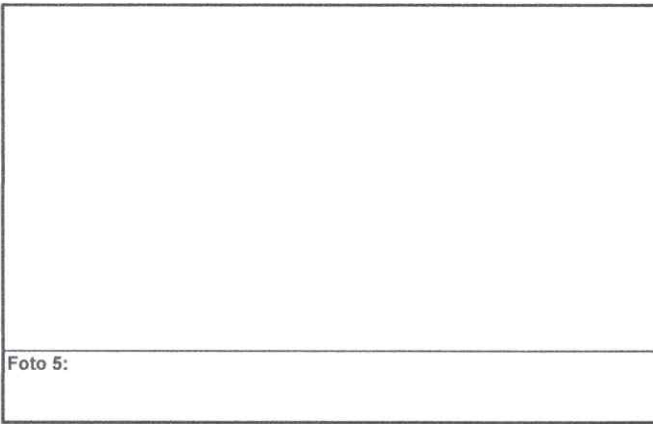
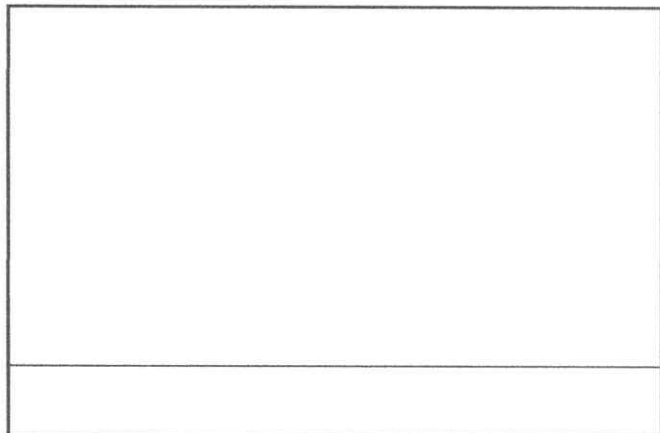
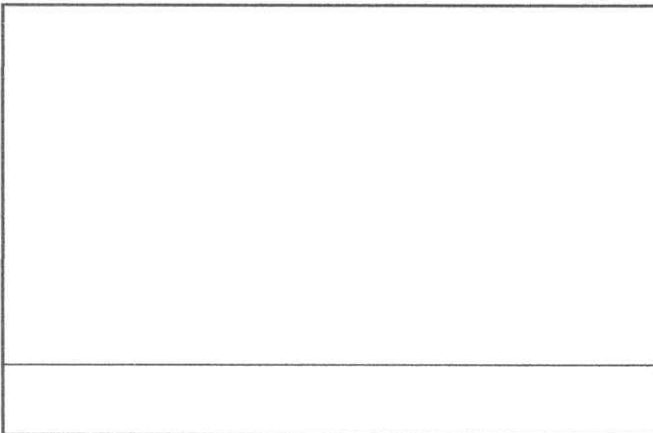
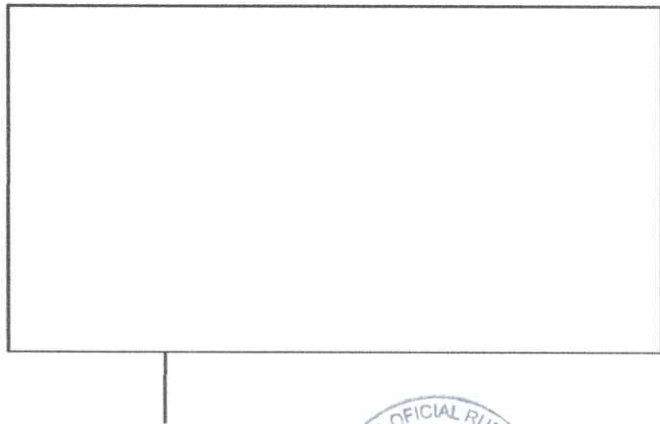
SITUACIÓN DEFICIENCIAS DETERMINADAS PREVIO DURANTE POSTERIOR

DEPARTAMENTO:	Jutiapa	MUNICIPIO:	Jalpatagua
NOMBRE DEL ESTABLECIMIENTO:	EORM Caserio, el Tanetal	DIRECCIÓN DEL ESTABLECIMIENTO:	Caserio el Tanetal, Aldea Monzon, Jalpatagua
CÓDIGO DEL ESTABLECIMIENTO:	22-12-0015-43	FECHA:	16/08/2024 Modulo de aulas



Reparacion de puerta



Reparacion sistema electrico

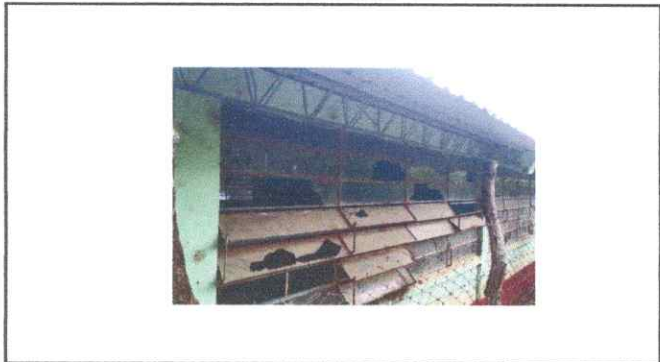

Sustitucion de vidrios



Sustitucion de torta por piso ceramico



Foto 5:



Foto 6:

Observación: Si es necesario se pueden agregar hojas adicionales y actualizar el número de hojas.

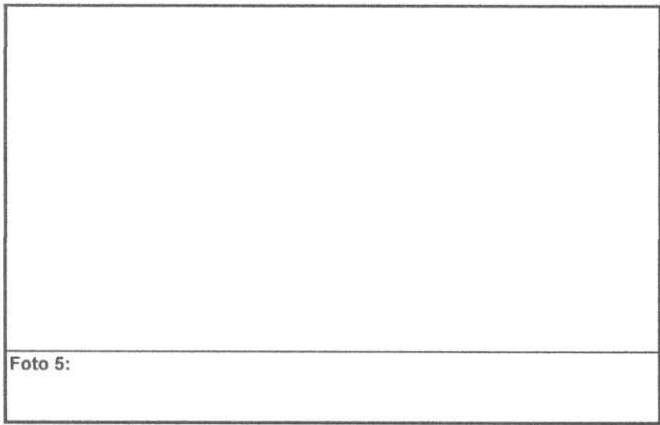
 Firma y sello del Presidente de la OPF 	 Firma y Sello Director Centro Educativo Público 
--	--

SITUACIÓN DEFICIENCIAS DETERMINADAS PREVIO DURANTE POSTERIOR

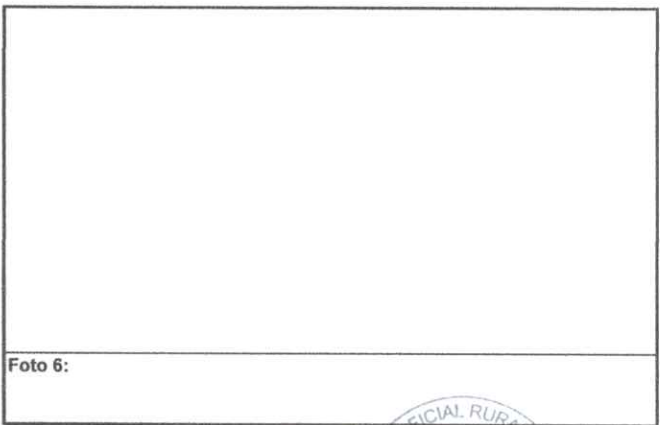
DEPARTAMENTO:	Jutiapa	MUNICIPIO:	Jalpatagua
NOMBRE DEL ESTABLECIMIENTO:	EORM Caserio, el Tainetal	DIRECCIÓN DEL ESTABLECIMIENTO:	Caserio el Tanetal, Aldea Monzon, Jalpatagua
CÓDIGO DEL ESTABLECIMIENTO:	22-12-0015-43	FECHA:	16/08/2024 Modulo de aulas 2



Sustitucion de lamina y estructura



Mejoramiento de pared



Mejoramiento de muro



Mejoramiento de porton

Foto 5:

Foto 6:

Observación: Si es necesario se pueden agregar hojas adicionales y actualizar el número de hojas.

 Firma y sello del Presidente de la OP	 CONSEJO DE PADRES DE FAMILIA ALDEA MONZON, JALPATAGUA	 Firma y Sello Director Centro Educativo Público	 ESCUELA OFICIAL RURAL MIXTA DIRECCION CASERIO EL TAINETAL ALDEA MONZON, JALPATAGUA
--	---	---	--