

SITUACIÓN DEFICIENCIAS DETERMINADAS:

PREVIO

DURANTE

POSTERIOR

DEPARTAMENTO:	JUTIAPA	MUNICIPIO:	COMAPA
NOMBRE DEL ESTABLECIMIENTO:	ESCUELA OFICIAL RURAL MIXTA	DIRECCIÓN DEL ESTABLECIMIENTO:	ALDEA SAN JOSÉ
CÓDIGO DEL ESTABLECIMIENTO:	22-11-0387-43	FECHA:	26/11/2024



MEJORAMIENTO EN SANITARIOS



MEJORAMIENTO SANITARIOS



MEJORAMIENTO DE DRENAJES DE COCINA



MEJORAMIENTO EN DRENAJES DE COCINA



SUSTITUCIÓN DE PILA



AMPLIACIÓN DE COCINA

Observación: Si es necesario se pueden agregar hojas adicionales y actualizar el número de hojas.

Juan Pablo Vargas

Firma y sello del Presidente de la OPF



[Signature]

Firma y Sello Director Centro Educativo Público



ITUACIÓN DEFICIENCIAS DETERMINADA:

PREVIO

DURANTE

POSTERIOR

DEPARTAMENTO:	JUTIAPA	MUNICIPIO:	COMAPA
NOMBRE DEL ESTABLECIMIENTO:	ESCUELA OFICIAL RURAL MIXTA	DIRECCIÓN DEL ESTABLECIMIENTO:	ALDEA SAN JOSÉ
CÓDIGO DEL ESTABLECIMIENTO:	22-11-0387-43	FECHA:	26/11/2024



AMPLIACION DE COCINA

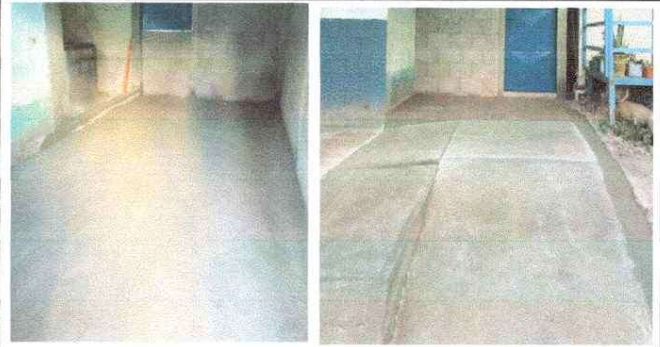

MEJORAMIENTO DE PISO DE CONCRETO



MEJORAMIENTO EN ACCESORIOS DE SANIRARIOS



MEJORAMIENTO EN ACCESORIOS DE SANITARIOS Y TUBERIA PVC



MEJORAMIENTO EN PISO DE SANITARIOS



MEJORAMIENTO EN TECHO Y PUERTA DE COCINA

Observación: Si es necesario se pueden agregar hojas adicionales y actualizar el número de hojas.

Juan Carlos Varguez

Firma y sello del Presidente de la OPEFA

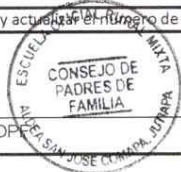

[Signature]

Firma y Sello Director Centro Educativo Público

