



Ministerio de Educación  
Guatemala

### REGISTRO FOTOGRÁFICO PROGRAMA DE MANTENIMIENTO DE EDIFICIOS ESCOLARES PÚBLICOS

PRA-FOR-123  
Versión 1

SITUACIÓN DEFICIENCIAS DETERMINADAS:

PREVIO

DURANTE

POSTERIOR

DEPARTAMENTO:	JUTIAPA	MUNICIPIO:	COMAPA
NOMBRE DEL ESTABLECIMIENTO:	ESCUELA OFICIAL RURAL MIXTA	DIRECCIÓN DEL ESTABLECIMIENTO:	ALDEA SAN JOSÉ
CÓDIGO DEL ESTABLECIMIENTO:	22-11-0387-43	FECHA:	14/11/2024



MEJORAMIENTO EN SANITARIOS



MEJORAMIENTO SANITARIOS



MEJORAMIENTO DE DRENAJES



MEJORAMIENTO EN COCINA



SUSTITUCIÓN DE PILA



AMPLIACION DE COCINA

Observación: Si es necesario se pueden agregar hojas adicionales y actualizar el número de hojas.

*Juan Carlos Vergara*

Firma y sello del Presidente de la OPEFA



*[Signature]*

Firma y Sello Director Centro Educativo Público



SITUACIÓN DEFICIENCIAS DETERMINADA:

PREVIO

DURANTE

POSTERIOR

DEPARTAMENTO:	JUTIAPA	MUNICIPIO:	COMAPA
NOMBRE DEL ESTABLECIMIENTO:	ESCUELA OFICIAL RURAL MIXTA	DIRECCIÓN DEL ESTABLECIMIENTO:	ALDEA SAN JOSÉ
CÓDIGO DEL ESTABLECIMIENTO:	22-11-0387-43	FECHA:	14/11/2024



MEJORAMIENTO DE PISO DE CONCRETO



MEJORAMIENTO DE PISO DE CONCRETO

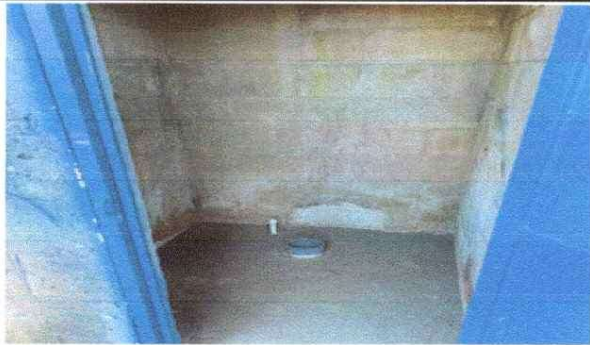

MEJORAMIENTO EN ACCESORIOS DE SANITARIOS



MEJORAMIENTO EN TUBERIA DE SANITARIOS



MEJORAMIENTO EN PISO DE SANITARIOS



MEJORAMIENTO EN TECHO Y PUERTA DE COCINA

Observación: Si es necesario se pueden agregar hojas adicionales y actualizar el número de hojas.

*Juan Pablo Viquez*

Firma y sello del Presidente de la O.P.



*[Signature]*

Firma y Sello Director Centro Educativo Público

