



Ministerio de Educación
Guatemala

Negrita REGISTRO FOTOGRÁFICO
PROGRAMA DE MANTENIMIENTO DE EDIFICIOS ESCOLARES PÚBLICOS

PRA-FOR-123
Versión 1

SITUACIÓN DEFICIENCIAS DETERMINADAS PREVIO DURANTE POSTERIOR

DEPARTAMENTO:	Jutiapa	MUNICIPIO:	Comapa
NOMBRE DEL ESTABLECIMIENTO:	Escuela Oficial Rural Mixta	DIRECCIÓN DEL ESTABLECIMIENTO:	Caserío El Pino, aldea Guachipilin
CÓDIGO DEL ESTABLECIMIENTO:	22-11-0035-43	FECHA:	20/05/2024

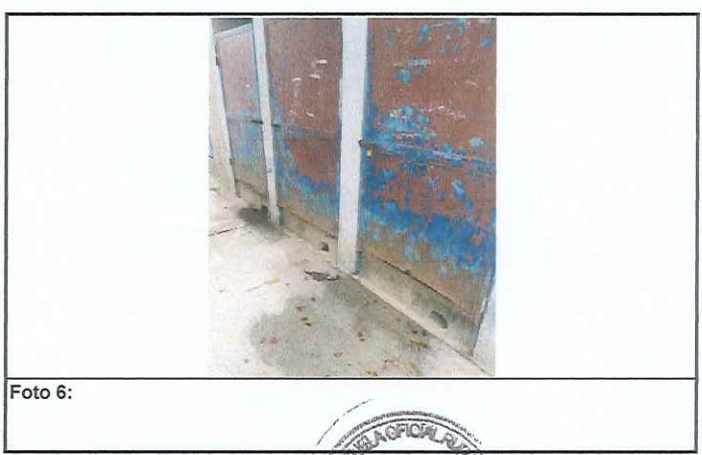
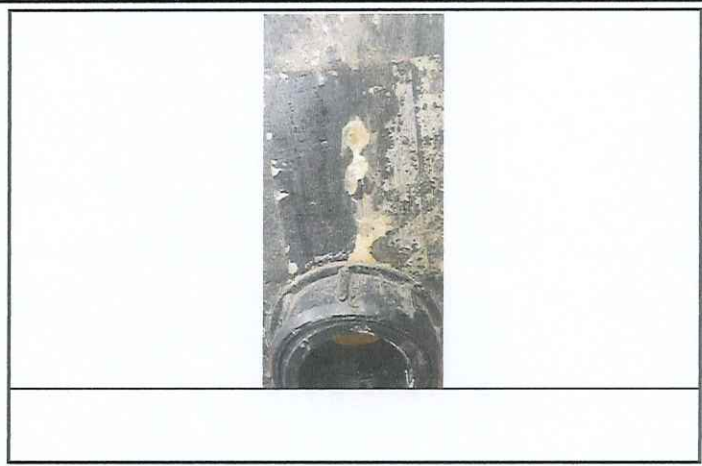

Observación: Si es necesario se pueden agregar hojas adicionales y actualizar el número de hojas.

Firma y sello del Presidente del Consejo de Padres

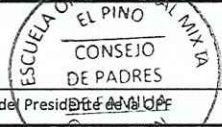
Firma y Sello Director Centro Educativo Público