



**REGISTRO FOTOGRÁFICO
PROGRAMA DE MANTENIMIENTO DE EDIFICIOS ESCOLARES PÚBLICOS**

SITUACIÓN DEFICIENCIAS DETERMINADAS

PREVIO

DURANTE

POSTERIOR

DEPARTAMENTO:	Jutiapa	MUNICIPIO:	Comapa
NOMBRE DEL ESTABLECIMIENTO:	Escuela Oficial Rural Mixta	DIRECCIÓN DEL ESTABLECIMIENTO:	Caserío San Antonio, aldea El Carizo
CÓDIGO DEL ESTABLECIMIENTO:	22-11-0032-43	FECHA:	21/05/2024



Instalación de puertas de dirección

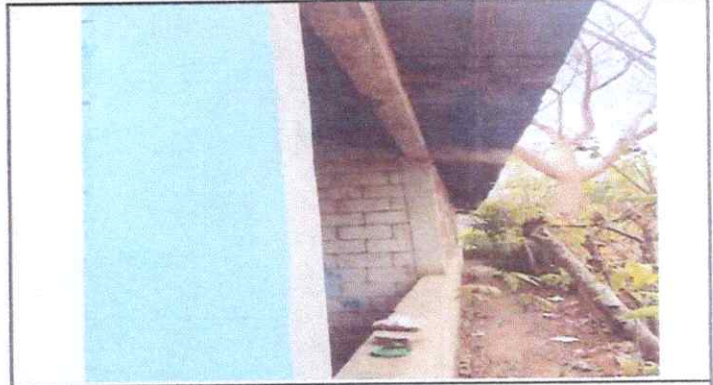

Instalación de ventanas de cocina y dirección



Muro Perimetral a un costado de la escuela



Muro Perimetral

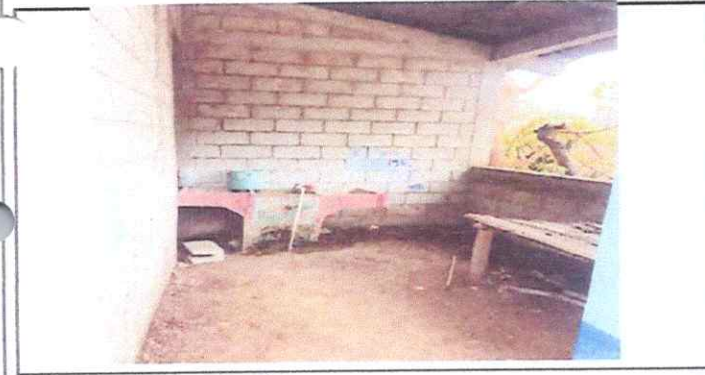

Colocación de piso ceramico

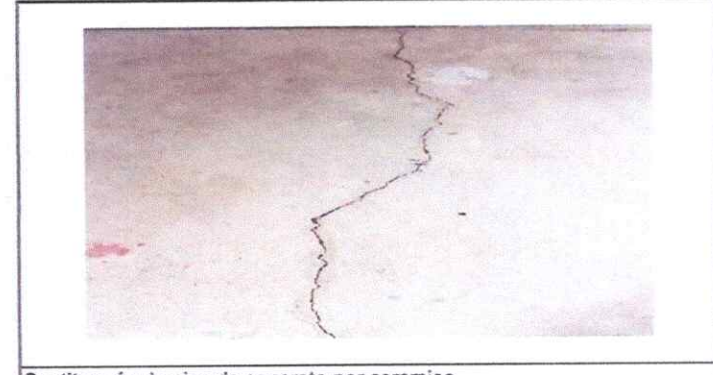

Sustitución de piso de concreto por ceramico

Observación: Si es necesario se pueden agregar hojas adicionales y actualizar el número de hojas.

Firma y sello del Presidente de la COPF



Firma y Sello Director Centro Educativo Rápido





**REGISTRO FOTOGRÁFICO
PROGRAMA DE MANTENIMIENTO DE EDIFICIOS ESCOLARES PÚBLICOS**

PRA-FOR-123
Versión 1

SITUACIÓN DEFICIENCIAS DETERMINADAS

PREVIO

DURANTE

POSTERIOR

DEPARTAMENTO:	Jutiapa	MUNICIPIO:	Comapa
NOMBRE DEL ESTABLECIMIENTO:	Escuela Oficial Rural Mixta	DIRECCIÓN DEL ESTABLECIMIENTO:	Caserio san Antonio, aldea El Carrizo
CÓDIGO DEL ESTABLECIMIENTO:	22-11-0032-43	FECHA:	21/05/2024



Reparación de cocina



Instalación de plancha metálica con chimenea



Sustitución de lámina troquelada aluzing calibre 26



Sustitución de estructura de soporte de madera por metal



Reparación de servicios sanitarios



Reparación de servicios sanitarios

Observación: Si es necesario se pueden agregar hojas adicionales y actualizar el número de hojas.

Firma y sello del Presidente de la OPRF FAMILIA



Firma y Sello Director Centro Educativo Público



**REGISTRO FOTOGRÁFICO
PROGRAMA DE MANTENIMIENTO DE EDIFICIOS ESCOLARES PÚBLICOS**

SITUACIÓN DEFICIENCIAS DETERMINADAS

PREVIO

DURANTE

POSTERIOR

DEPARTAMENTO:	Jutiapa	MUNICIPIO:	Comapa
NOMBRE DEL ESTABLECIMIENTO:	Escuela Oficial Rural Mixta	DIRECCIÓN DEL ESTABLECIMIENTO:	Caserío San Antonio, aldea El Carrizo
CÓDIGO DEL ESTABLECIMIENTO:	22-11-0032-43	FECHA:	21/05/2024



Sustitución de porton de metal



Mantenimiento de barandas



Aplicación de torta de concreto

Observación: Si es necesario se pueden agregar hojas adicionales y actualizar el número de hojas.

[Handwritten Signature]

Firma y sello del Presidente de la CPD



[Handwritten Signature]

Firma y Sello Director Centro Educativo Público

