

SITUACIÓN DEFICIENCIAS DETERMINADAS

PREVIO

DURANTE

POSTERIOR

DEPARTAMENTO:	Jutiapa	MUNICIPIO:	Comapa
NOMBRE DEL ESTABLECIMIENTO:	Escuela Oficial Rural Mixta	DIRECCIÓN DEL ESTABLECIMIENTO:	Caserío el Coapalar, aldea el Guachipilín
CÓDIGO DEL ESTABLECIMIENTO:	22-11-0030-43	FECHA:	21/11/2024



Mejoramiento de Sanitarios



Mejoramiento de Sanitarios



Mejoramiento de Sanitarios



Mejoramiento muro perimetral





Mejoramiento muro perimetra



Mejoramiento muro perimetral

Observación: Si es necesario se pueden agregar hojas adicionales y actualizar el número de hojas.

 Firma y sello del Presidente de la COP CONSEJO DE PADRES DE FAMILIA ESCUELA OFICIAL RURAL MIXTA ALDEA EL COPALAR, CASERIO EL COPALAR, JUTIAPA, GUATEMALA	 Firma y Sello Director Centro Educativo Público DIRECCIÓN ESCUELA OFICIAL RURAL MIXTA ALDEA EL COPALAR, CASERIO EL COPALAR, JUTIAPA, GUATEMALA
-----------------------------------------------------------------------------------------------------------------------------------------------------------------------------------------------------------------------------------------------------------------	--------------------------------------------------------------------------------------------------------------------------------------------------------------------------------------------------------------------------------------------------------

CROQUIS O BOSQUEJO DEL ESTABLECIMIENTO Y ÁREAS A INTERVENIR
Centro Educativo Público a ser atendido por la modalidad OPF

ASPECTOS GENERALES:			
DEPARTAMENTO:	Jutiapa	MUNICIPIO:	Comapa
NOMBRE DEL ESTABLECIMIENTO:	Escuela Oficial Rural Mixta	DIRECCIÓN DEL ESTABLECIMIENTO:	Caserío el Copalar, aldea el Guachipilín
CÓDIGO DEL ESTABLECIMIENTO:	22-11-0030-43		

BOSQUEJO

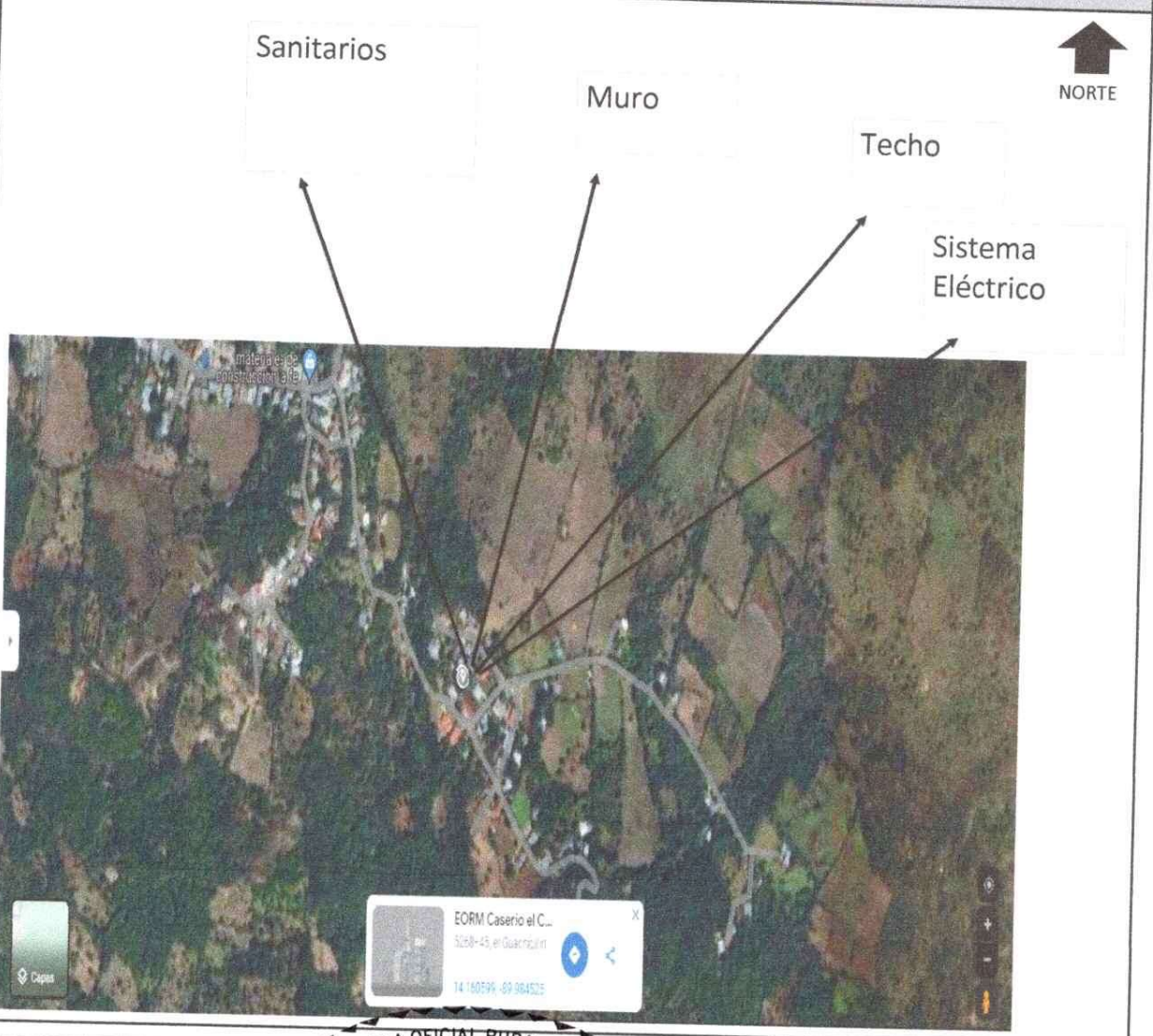

<p>ESCUELA OFICIAL RURAL MIXTA CONSEJO DE PADRES DE FAMILIA ALDEA EL COPALAR, CASERIO EL COPALAR, GUACHIPILÍN, COMAPA, JUTIAPA</p> <p>firma y Sello del Presidente del Consejo de Padres de Familia</p>	<p>E.O.R.M. DIRECCION ALDEA EL COPALAR, CASERIO EL COPALAR, GUACHIPILÍN, COMAPA, JUTIAPA</p> <p>firma y Sello del Director del Centro Educativo</p>
-----------------------------------------------------------------------------------------------------------------------------------------------------------------------------------------------------------------	-------------------------------------------------------------------------------------------------------------------------------------------------------------