

SITUACIÓN DEFICIENCIAS DETERMINADAS PREVIO DURANTE POSTERIOR

DEPARTAMENTO:	Jutiapa	MUNICIPIO:	Comapa
NOMBRE DEL ESTABLECIMIENTO:	Escuela Oficial Rural Mixta	DIRECCIÓN DEL ESTABLECIMIENTO:	Caserío El Tepenance, aldea El Carrizo.
CÓDIGO DEL ESTABLECIMIENTO:	22-11-0025-43	FECHA:	26/07/2024



Parte frontal del establecimiento en construcción



Parte trasera de los servicios sanitarios en construcción.



Muro en construcción 36 metros de largo.

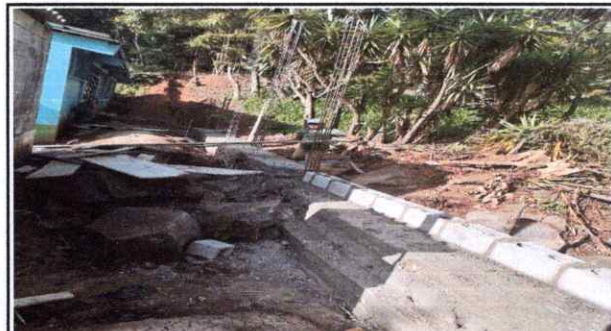

fotografía mostrando parte trasera del establecimiento



fotografía de parte trasera donde se construye muro.



fotografía tomada desde la parte entre los servicios sanitarios.

Observación: Si es necesario se pueden agregar hojas adicionales y actualizar el número de hojas.

Rosa os dalia Vasquez Ramirez

Firma y sello del Presidente de la OPF



[Handwritten Signature]

Firma y Sello Director Centro Educativo Público

