



Ministerio de Educación  
Guatemala

### REGISTRO FOTOGRÁFICO PROGRAMA DE MANTENIMIENTO DE EDIFICIOS ESCOLARES PÚBLICOS

PRA-FOR-123  
Versión 1

SITUACIÓN DEFICIENCIAS DETERMINADAS

PREVIO

DURANTE

POSTERIOR

DEPARTAMENTO:	Jutiapa	MUNICIPIO:	Zapotitlán
NOMBRE DEL ESTABLECIMIENTO:	Escuela Oficial Rural Mixta	DIRECCIÓN DEL ESTABLECIMIENTO:	Aldea El Pinal I, Zapotitlán, Jutiapa.
CÓDIGO DEL ESTABLECIMIENTO:	22-10-0005-43	FECHA:	2/10/2024



Foto 1: Cocina se hará un remozamiento de mesa de concreto, se hará el poyotón con plancha de cocina + chimenea, se colocara azulejo en estufa y paredes, y el remozamiento de puertas.



Foto 2: Área de cocina se colocara piso cerámico y azulejo.



Foto 3: Se colocara pila de 2 lavaderos.

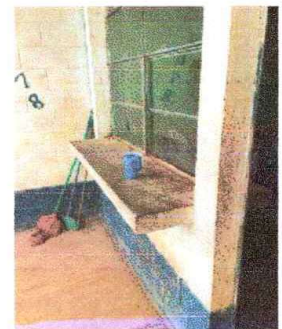

Foto 4: En Patio se colocara una galera de estructura metálica y lamina troquelada calibre 26.



Foto 5: Área de aulas se pintara la estructura metálica y lamina de color gris anticorrosivo.



Foto 6: Área entrada se hará un muro protector con baranda metálica.

Observación: Si es necesario se pueden agregar hojas adicionales y actualizar el número de hojas.

Rosa Delia Arana y Arana

Firma y sello del Presidente de la OPF



[Firma manuscrita]

Firma y Sello Director Centro Educativo Público

