



Ministerio de Educación
Guatemala

REGISTRO FOTOGRÁFICO PROGRAMA DE MANTENIMIENTO DE EDIFICIOS ESCOLARES PÚBLICOS

PRA-FOR-123
Versión 1

SITUACIÓN DEFICIENCIAS DETERMINADAS

PREVIO

DURANTE

POSTERIOR

DEPARTAMENTO:	JUTIAPA	MUNICIPIO:	JEREZ
NOMBRE DEL ESTABLECIMIENTO:	ESCUELA OFICIAL RURAL MIXTA	DIRECCIÓN DEL ESTABLECIMIENTO:	BARRIO EL SITIO, ALDEA LA ESMERALDA
CÓDIGO DEL ESTABLECIMIENTO:	22-08-2205-43	FECHA:	22/02/2024



Se necesita reparación de sistema eléctrico.

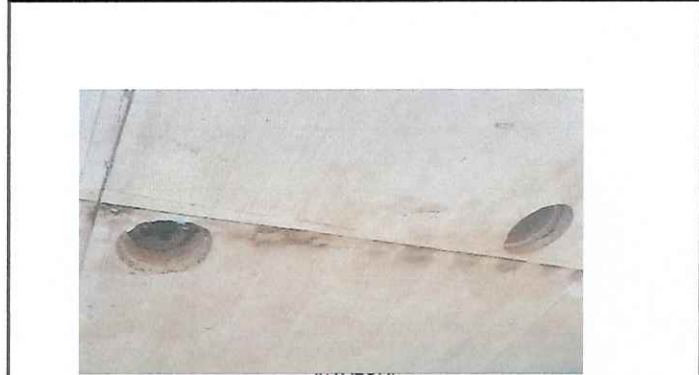

Regilla protectora para cuneta



se necesita reparación en muro de contención.



se necesita instalación de piso en torta en mal estado.



instalación de ventanas en pvc

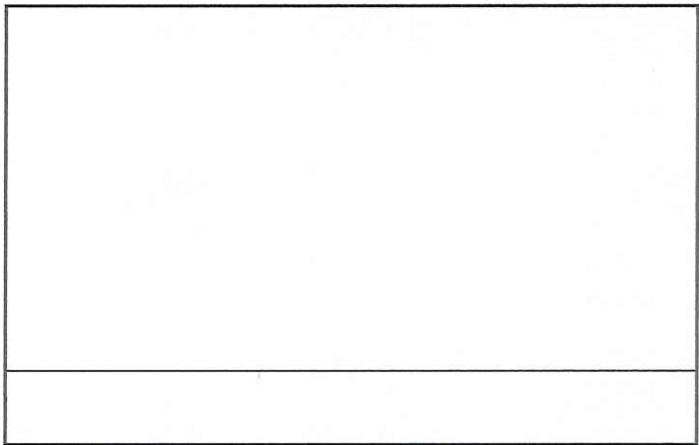

Observación: Si es necesario se pueden agregar hojas adicionales y actualizar el número de hojas.

Firma y sello del Representante de la OPF



Firma y Sello Director Centro Educativo Público

