



Ministerio de Educación
Guatemala

REGISTRO FOTOGRÁFICO PROGRAMA DE MANTENIMIENTO DE EDIFICIOS ESCOLARES PÚBLICOS

PRA-FOR-123
Versión 1

SITUACIÓN DEFICIENCIAS DETERMINADAS

PREVIO

DURANTE

POSTERIOR

DEPARTAMENTO:	JUTIAPA	MUNICIPIO:	JEREZ
NOMBRE DEL ESTABLECIMIENTO:	ESCUELA OFICIAL RURAL MIXTA	DIRECCIÓN DEL ESTABLECIMIENTO:	ALDEA EL RESGATE JEREZ JUTIAPA
CÓDIGO DEL ESTABLECIMIENTO:	22-08-0580-43	FECHA:	7/11/2024

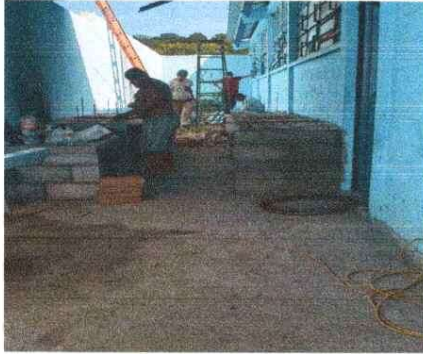

MEJORAMIENTO ESTUFA RURAL Y MUEBLE BAJO FUNDIDO



MEJORAMIENTO CONTRAPISO EN COCINA



MEJORAMIENTO EN PILA DE COCINA CON CONEXIÓN DE AGUA POTABLE



SUSTITUCIÓN CUBIERTA DE LÁMINA TROQUELADA CALIBRE 26



INSTALACIÓN DE PISO EN UN AULA 1



INSTALACIÓN DE PISO AULA 2

Observación: Si es necesario se pueden agregar hojas adicionales y actualizar el número de hojas.

Ingrid Yamileth Solís L.

Firma y sello del Presidente de la OPF



[Signature]

Firma y Sello Director Centro Educativo Público





Ministerio de Educación
Guatemala

REGISTRO FOTOGRÁFICO PROGRAMA DE MANTENIMIENTO DE EDIFICIOS ESCOLARES PÚBLICOS

PRA-FOR-123
Versión 1

SITUACIÓN DEFICIENCIAS DETERMINADAS

PREVIO

DURANTE

POSTERIOR

DEPARTAMENTO:	JUTIAPA	MUNICIPIO:	JEREZ
NOMBRE DEL ESTABLECIMIENTO:	ESCUELA OFICIAL RURAL MIXTA	DIRECCIÓN DEL ESTABLECIMIENTO:	ALDEA EL RESGATE JEREZ JUTIAPA
CÓDIGO DEL ESTABLECIMIENTO:	22-08-0580-43	FECHA:	7/11/2024

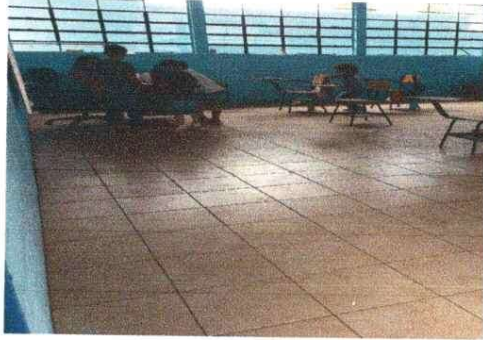

INSTALACION DE PISO EN AULA 3



INSTALACION DE PISO EN AULA 4



SUSTITUCION DE PILA CON CONEXIÓN DE AGUA POTABLE Y DRENAJE

Observación: Si es necesario se pueden agregar hojas adicionales y actualizar el número de hojas.

Ingrid Yamilith Solís L.

Firma y sello del Presidente de la OPE



[Handwritten Signature]

Firma y Sello Director Centro Educativo Público

