

SITUACIÓN DEFICIENCIAS DETERMINADAS:

PREVIO

DURANTE

POSTERIOR

DEPARTAMENTO:	JUTIAPA	MUNICIPIO:	ATESCATEMPA
NOMBRE DEL ESTABLECIMIENTO	ESCUELA OFICIAL DE PARVULOS ANEXA A EORM	DIRECCIÓN DEL ESTABLECIMIENTO:	CASERÍO QUEBRADA SECA, ATESCATEMPA, JUTIAPA
CODIGO DEL ESTABLECIMIENTO	2207-1840-42	FECHA:	5/9/2024



Foto1: MODULO DE COCINA NECESIDADES: CONSTRUCCIÓN DE ESTUFA RURAL Y MUEBLE BAJO FUNDIDO, CONTRAPISO, PILA, MURO Y PUERTA DE MALLA CICLÓN.



Foto 2: MODULO DE COCINA NECESIDADES: CONSTRUCCIÓN DE ESTUFA RURAL Y MUEBLE BAJO FUNDIDO, CONTRAPISO, PILA, MURO Y PUERTA DE MALLA CICLÓN.

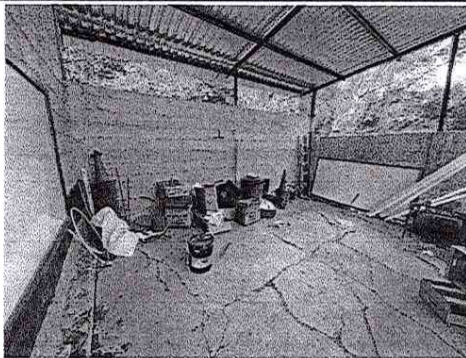

Foto 3: MEJORAMIENTO DE MURO Y PUERTA DE MALLA CICLÓN.

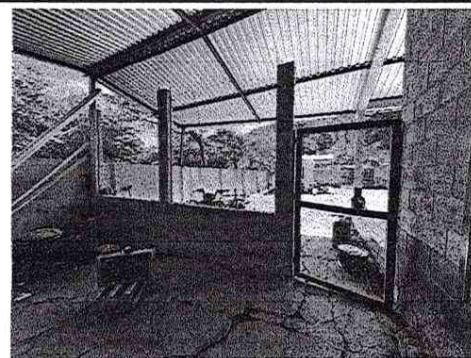

Foto 4: MODULO DE AULAS NECESIDAD: INSTALACIÓN DE PISO CERÁMICO.

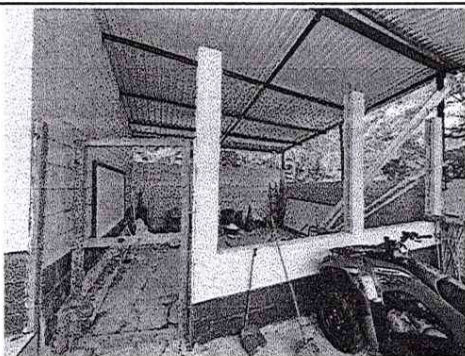

Foto 5: MODULO DE AULAS NECESIDAD: INSTALACIÓN DE PISO CERÁMICO.



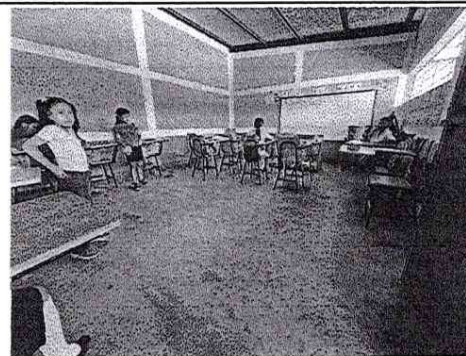

Foto 6: MEJORAMIENTO DEL SISTEMA ELECTRICO ILUMINACIÓN Y FUERZA EN GENERAL EN LOS MODULOS DE AULAS Y COCINA.

Observación: Si es necesario se pueden agregar hojas adicionales al número de hojas.

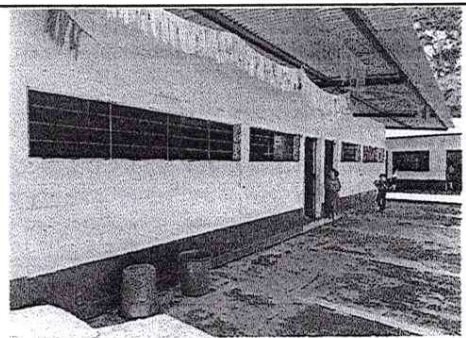

Firma y sello del Presidente de



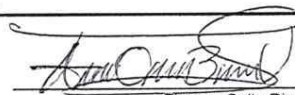

Firma y Sello Director Centro Educativo Público





**REGISTRO FOTOGRÁFICO
PROGRAMA DE MANTENIMIENTO DE EDIFICIOS ESCOLARES PÚBLICOS**

PRA-FOR-123
Versión 1

SITUACIÓN DEFICIENCIAS DETERMINADAS

PREVIO

DURANTE

POSTERIOR

DEPARTAMENTO:	Jutiapa	MUNICIPIO:	Atescatempa
NOMBRE DEL ESTABLECIMIENTO:	EODP ANEXA A EORM	DIRECCIÓN DEL ESTABLECIMIENTO:	Caserío Quebrada Seca
CÓDIGO DEL ESTABLECIMIENTO:	22-07-1840-43	FECHA:	21 de noviembre de 2024.



Foto 1: Aula antes de remodelar



Foto 2: Sanitario antes de remodelar



Foto 3: Área donde se aplicará el contrapiso.



Foto 4: área donde se contruiran baños nuevos



Foto 5: Área donde se contruirá la concina

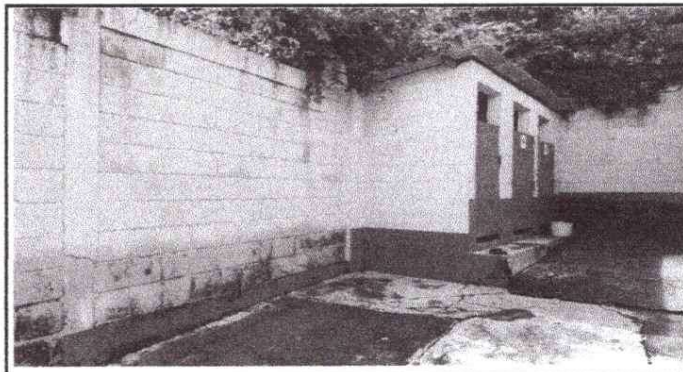

Foto 6: Area donde se realizará el tratamiento de filtración de agua.

Observación: Si es necesario se pueden agregar hojas adicionales y registrar el número de hojas.

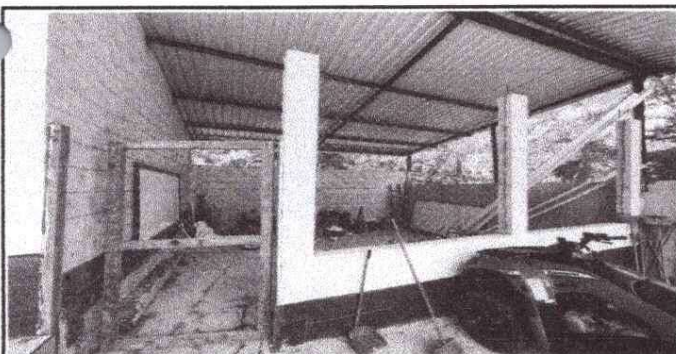
Firma y sello del Presidente de la Junta Directiva



Firma y Sello Director Centro Educativo Público

