

SITUACIÓN DEFICIENCIAS DETERMINADAS

PREVIO

DURANTE

POSTERIOR

DEPARTAMENTO:	Jutiapa	MUNICIPIO:	Atescatempa
NOMBRE DEL ESTABLECIMIENTO:	Instituto Nacional de Educación Básica de Telesecundaria	DIRECCIÓN DEL ESTABLECIMIENTO:	Aldea Amatepeque
CÓDIGO DEL ESTABLECIMIENTO:	22-07-0007-45	FECHA:	15/11/2024



Foto 1: area de cocina a mejorar



Foto 2: Sustitucion de techo

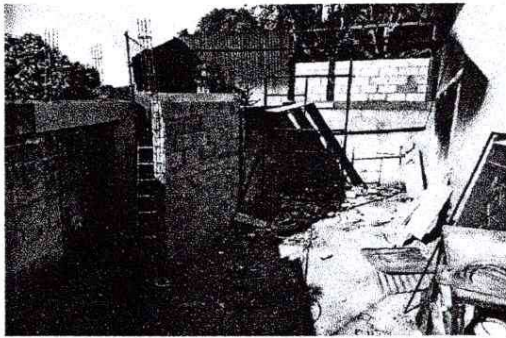

Foto 3: mejoramiento de muro de bodega

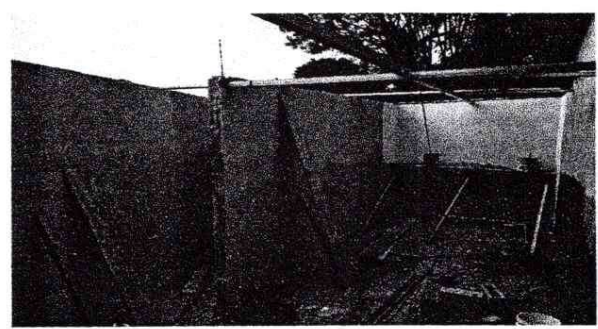

Foto 4: Pintura de módulos



Foto 5: Ampliación de espacio de cocina

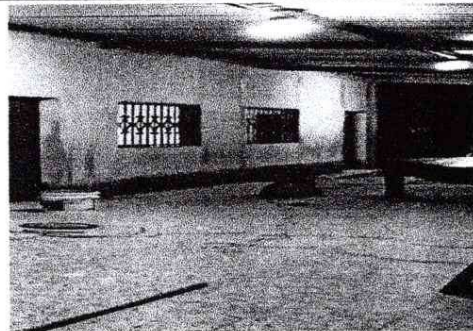

Foto 6: Sustitución de planchas de concreto

Observación: Si es necesario se pueden agregar hojas adicionales y actualizar el número de hojas.

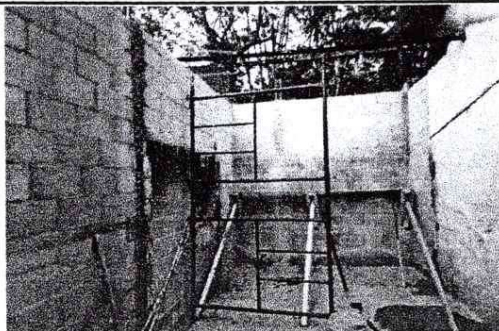
Adra Odilia Casloneda
Firma y sello del Presidente de la OPF

[Firma]
Firma y Sello Director Centro Educativo Público

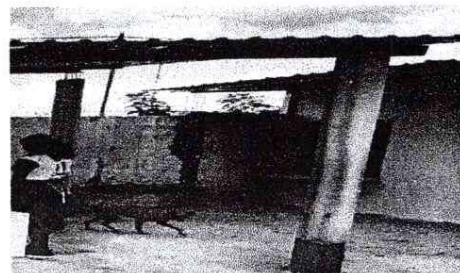