



**REGISTRO FOTOGRÁFICO  
PROGRAMA DE MANTENIMIENTO DE EDIFICIOS ESCOLARES PÚBLICOS**

PRA-FOR-123  
Versión 1

Ministerio de Educación  
Guatemala

SITUACIÓN DEFICIENCIAS DETERMINADAS

PREVIO

DURANTE

POSTERIOR

DEPARTAMENTO:	Jutiapa	MUNICIPIO:	Asunción Mita
NOMBRE DEL ESTABLECIMIENTO:	EORM JM	DIRECCIÓN DEL ESTABLECIMIENTO:	Aldea San Rafael Cerro Blanco.
CÓDIGO DEL ESTABLECIMIENTO:	22-05-0281-43	FECHA:	20/07/2024



1. Cubierta de lámina.



2. Estructura de Techo.



2. Estructura de Techo.



4. Puerta. Realizando reparación y mantenimiento de puertas.



6. Piso. Foto frontal trabajando el área de los sanitarios.



10. Servicios de Sanitarios y sus accesorios. Foto frontal trabajando el área de sanitarios.

Observación: Si es necesario se pueden agregar hojas adicionales y actualizar el número de hojas.

*Lucrecia Ortiz Bolanos*  
Firma y sello del Presidente de la OPF



*[Signature]*  
Firma y Sello Director Centro Educativo Público





Ministerio de Educación  
Guatemala

# REGISTRO FOTOGRÁFICO PROGRAMA DE MANTENIMIENTO DE EDIFICIOS ESCOLARES PÚBLICOS

PRA-FOR-123  
Versión 1

SITUACIÓN DEFICIENCIAS DETERMINADAS

PREVIO

DURANTE

POSTERIOR

DEPARTAMENTO:	Jutiapa	MUNICIPIO:	Asunción Mita
NOMBRE DEL ESTABLECIMIENTO:	EORM JM	DIRECCIÓN DEL ESTABLECIMIENTO:	Aldea San Rafael Cerro Blanco.
CÓDIGO DEL ESTABLECIMIENTO:	22-05-0281-43	FECHA:	20/07/2024



11. Mantenimiento a barandas.



12. Mantenimiento de portón

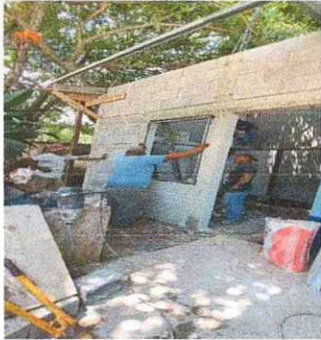

15. Muro perimetral.  
16. Losa de Patio

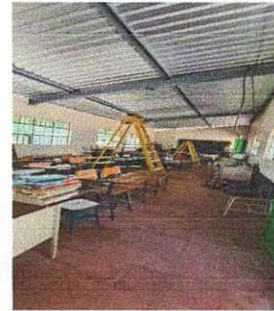

17. Reparación de Sistema Eléctrico.



20. Sustitución de área de cocina.



21. Reparación de Repello

Observación: Si es necesario se pueden agregar hojas adicionales y actualizar el número de hojas.

Luzecia ortiz



Firma y sello del Presidente de la OPF



Firma y Sello Director Centro Educativo Público