

SITUACIÓN DEFICIENCIAS DETERMINADAS

PREVIO

DURANTE

POSTERIOR

DEPARTAMENTO:	Jutiapa	MUNICIPIO:	Asunción Mita
NOMBRE DEL ESTABLECIMIENTO:	EORM Profa. María Chinchilla	DIRECCIÓN DEL ESTABLECIMIENTO:	Aldea Anguiatu Frontera
CÓDIGO DEL ESTABLECIMIENTO:	22-05-0275-43	FECHA:	11/09/2024



Foto 1. Balcones de los ventanales de las aulas que necesitan cambio por su deterioro



Foto 2. Zona de la banqueta del edificio educativo que necesitan reconstrucción completa

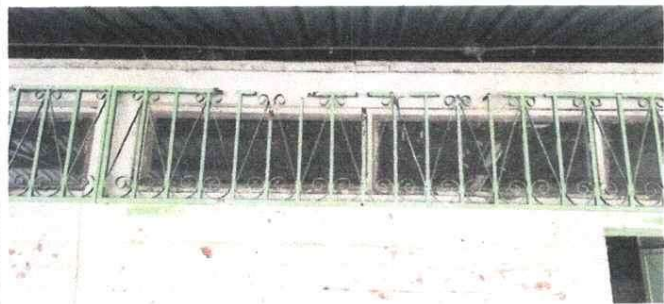

Foto 3. Gradas para subir el corredor del cventro educativo que necesitan reconstrucción.



Foto 4. Pintura del centro educativo (incluyendo cocina y baños)



Foto 5. Remozamiento de puertas. Cambio de chapas y pintura

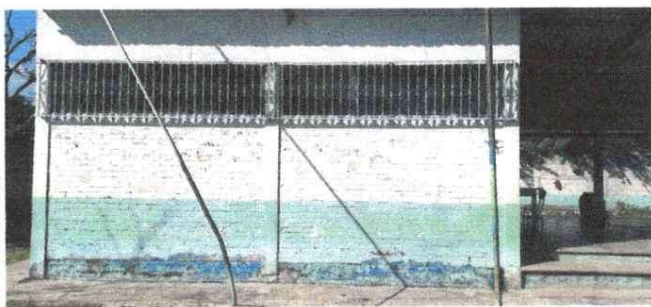

Foto 6. Reconstrucción de escenario

Observación: Si es necesario se pueden agregar hojas adicionales y actualizar el número de hojas.

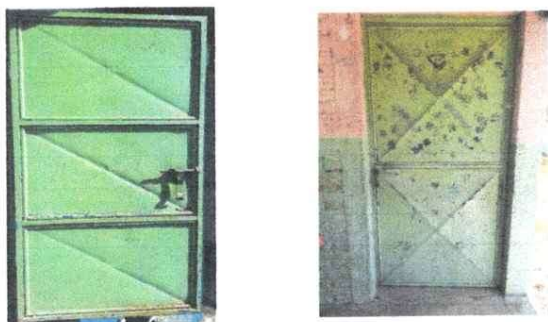
Firma OLG

Firma y sello del Presidente de la OPP



Firma

Firma y Sello Director Centro Educativo Público

