

SITUACIÓN DEFICIENCIAS DETERMINADAS PREVIO DURANTE POSTERIOR

DEPARTAMENTO:	Jutiapa	MUNICIPIO:	Asunción Mita
NOMBRE DEL ESTABLECIMIENTO:	Escuela Oficial Rural Mixta	DIRECCIÓN DEL ESTABLECIMIENTO:	Aldea Santa Elena
CÓDIGO DEL ESTABLECIMIENTO:	22-05-0270-43	FECHA:	21/11/2024



Foto 1: Piso ceramico



Foto 2: Muro de contención



Foto 3: Sistema eléctrico



Reparación de portón

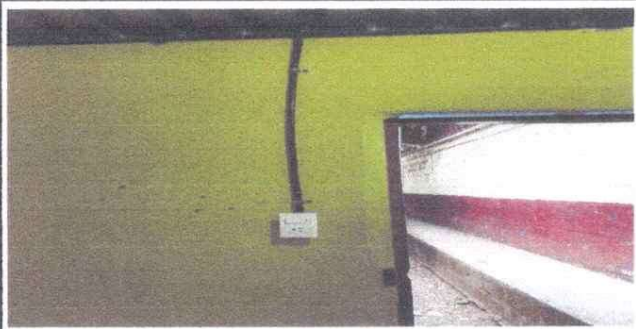

Puertas y balcones reparados y pintados



Reparado y pintado división de salón de usos múltiples (cancel)

Observación: Si es necesario se pueden agregar hojas adicionales y actualizar el número de hojas.

Firma y sello del Presidente de la OPF

Firma y Sello Director Centro Educativo Público



SITUACIÓN DEFICIENCIAS DETERMINADAS PREVIÓ DURANTE POSTERIOR

DEPARTAMENTO:	Jutiapa	MUNICIPIO:	Asunción Mita
NOMBRE DEL ESTABLECIMIENTO:	Escuela Oficial Rural Mixta	DIRECCIÓN DEL ESTABLECIMIENTO:	Aldea Santa Elena
ESTABLECIMIENTO:	22-05-2070-43	FECHA:	21/11/2024



Remodelación de servicios sanitarios



Reparación de canal

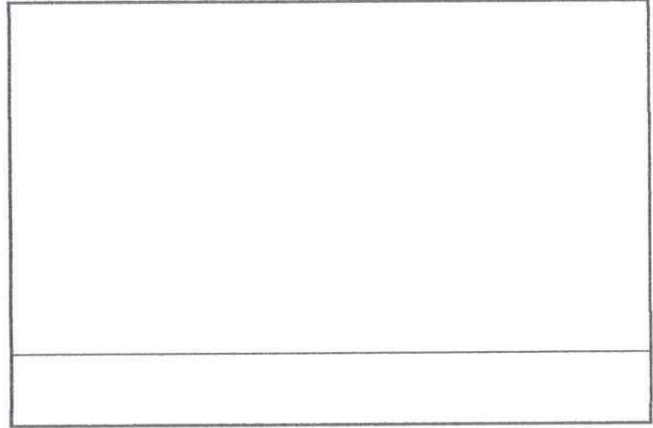
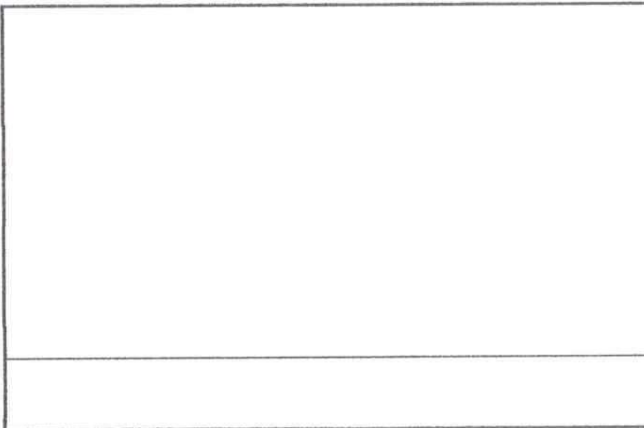
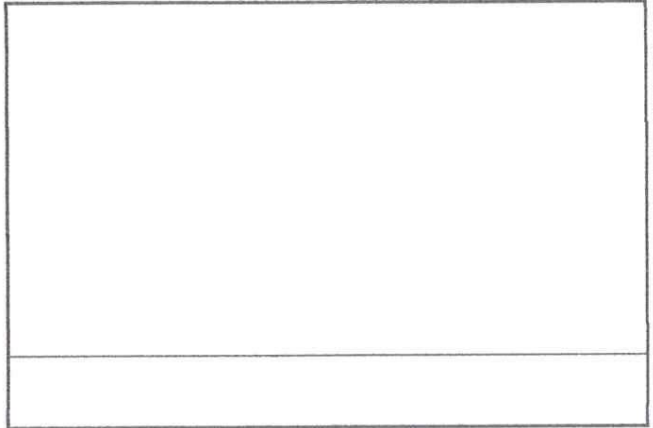
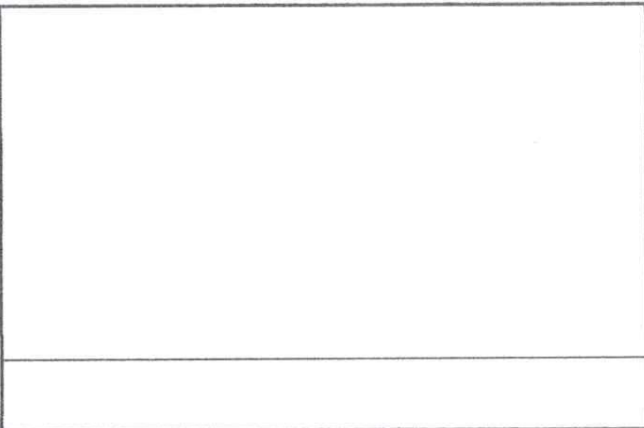

Observación: Si es necesario se pueden agregar hojas adicionales y actualizar el número de hojas.

[Signature]
Firma y sello del Presidente de la O.P.P.

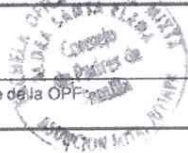

[Signature]
Firma y Sello Director Centro Educativo Público

