



**REGISTRO FOTOGRÁFICO
PROGRAMA DE MANTENIMIENTO DE EDIFICIOS ESCOLARES PÚBLICOS**

PRA-FOR-123
Versión 1

Ministerio de Educación
Guatemala

SITUACIÓN DEFICIENCIAS DETERMINADAS

PREVIO

DURANTE

POSTERIOR

DEPARTAMENTO:	JUTIAPA	MUNICIPIO:	ASUNCIÓN MITA
NOMBRE DEL ESTABLECIMIENTO:	ESCUELA OFICIAL RURAL MIXTA	DIRECCIÓN DEL ESTABLECIMIENTO:	ALDEA EL TAMARINDO, ASUNCIÓN MITA, JUTIAPA
CÓDIGO DEL ESTABLECIMIENTO:	22 05 0267 43	FECHA:	12/06/2024



Foto 1: Cambio de techo y pintura del mismo.



Foto 2: Cambio de sanitarios por deterioro de los mismos.



Foto 3: Reparación de muro perimetral.



Foto 4: Reparación del sistema eléctrico.



Foto 5: Reparación de tubería de tinaco



Foto 6: Instalación de ventanas de cedazo

Observación: Si es necesario se pueden agregar hojas adicionales y actualizar el número de hojas.

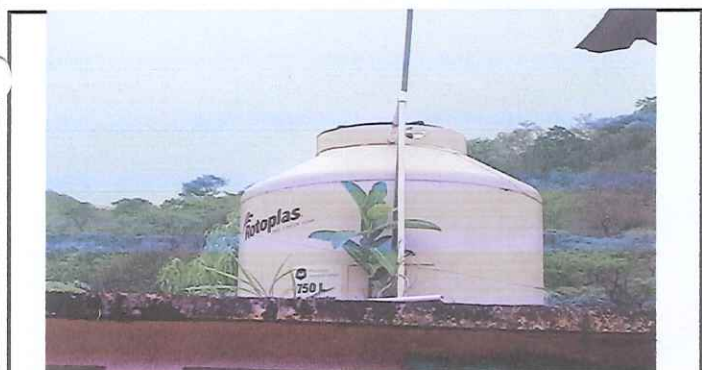
Firma y sello del Presidente de la Comisión de Padres de Familia



Firma y Sello Director Centro Educativo Rural Mixto

SITUACIÓN DEFICIENCIAS DETERMINADAS: PREVIO DURANTE POSTERIOR

DEPARTAMENTO:	JUTIAPA	MUNICIPIO:	ASUNCIÓN MITA
NOMBRE DEL ESTABLECIMIENTO:	ESCUELA OFICIAL RURAL MIXTA	DIRECCION DEL ESTABLECIMIENTO:	ALDEA EL TAMARINDO, ASUNCIÓN MITA, JUTIAPA
CÓDIGO DEL ESTABLECIMIENTO:	22 05 0267 43	FECHA:	12/06/2024





Foto 7: Reparación de puertas.

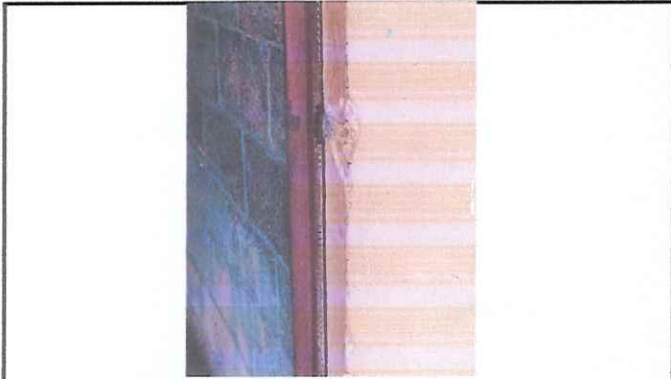
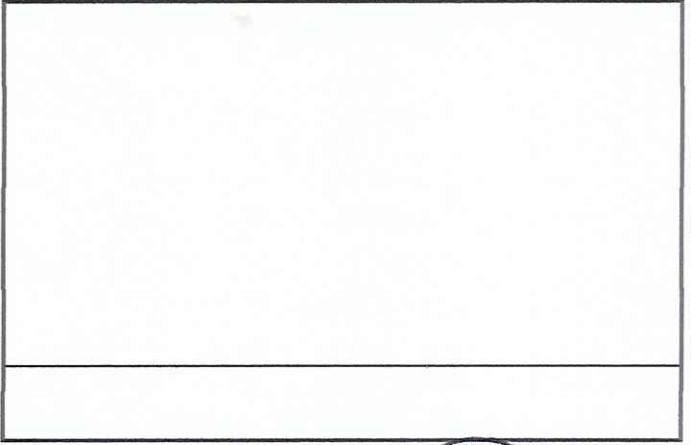
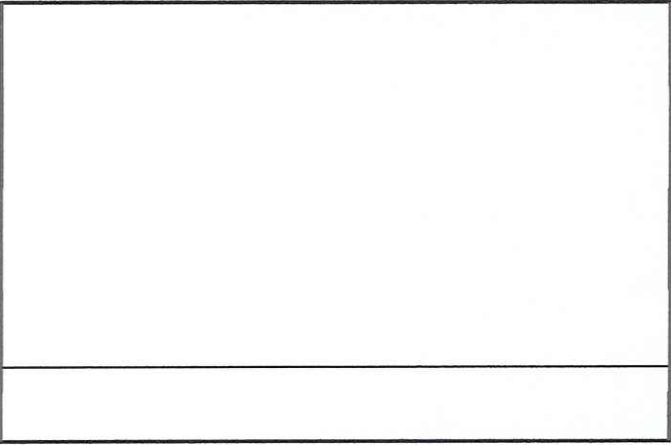
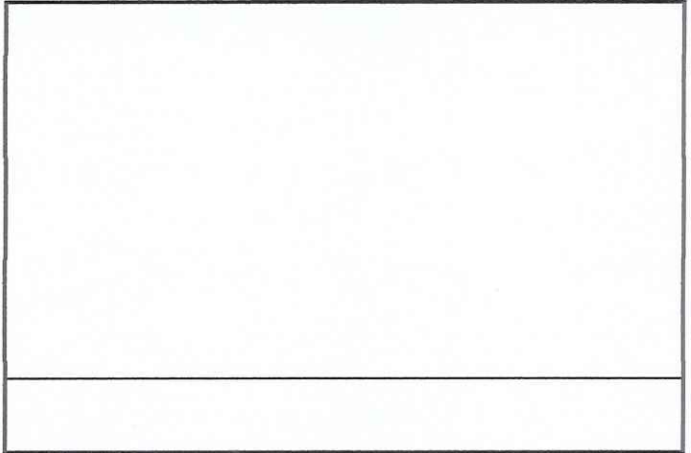
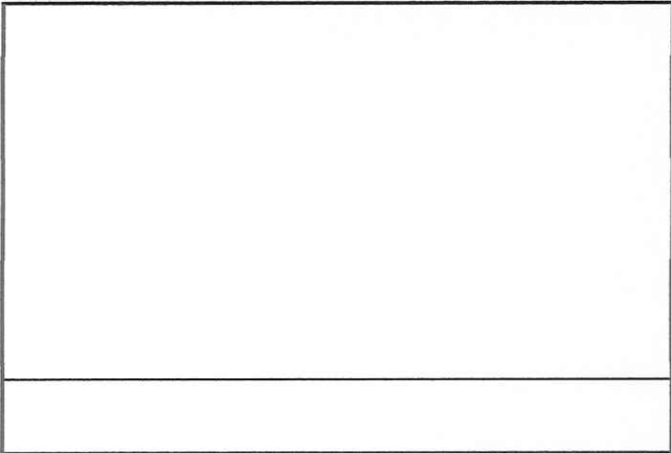

Observación: Si es necesario se pueden agregar hojas adicionales y especificar el número de hojas.

 <p>Firma y sello del Presidente del Concejo de Padres de Familia OPF Aldea El Tamarindo, Jutiapa</p>	 <p>Firma y Sello Director Centro Educativo Público Aldea El Tamarindo, Jutiapa</p>
--	---