



**REGISTRO FOTOGRÁFICO
PROGRAMA DE MANTENIMIENTO DE EDIFICIOS ESCOLARES PÚBLICOS**

PRA-FOR-123
Versión 1

SITUACIÓN DEFICIENCIAS DETERMINADAS

PREVIO

DURANTE

POSTERIOR

DEPARTAMENTO:	JUTIAPA	MUNICIPIO:	ASUNCIÓN MITA
NOMBRE DEL ESTABLECIMIENTO:	Escuela Oficial Rural Mixta	DIRECCIÓN DEL ESTABLECIMIENTO:	Aldea El Jicaral
CÓDIGO DEL ESTABLECIMIENTO:	22-05-0261-43	FECHA:	22/10/2024



Foto1: TECHO: Se cambiará la lámina ya que está en mal estado, por lámina Troquelada.



Foto 2: Mampostería: Levantado de Mampostería para cerramiento por cambio de altura.



Foto 3: ACABADO: Aplicación de Acabado en LEVANTADO de Block en interior y exterior de techo.

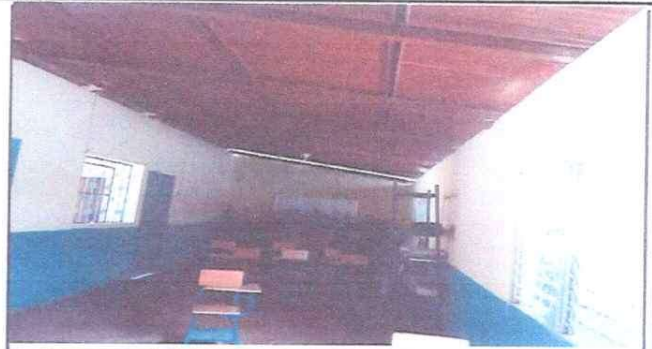

Foto 4: Dranje: Construcción de drenaje para el agua llovediza.







Foto 5: COCINA: Área de cocina sin piso, con paredes en mal estado, lámina en mal estado, sin chimenea, sin hornillas.



Foto 6: TINACO; Reubicación de tinaco y construcción de base.

Observación: Si es necesario se pueden agregar hojas adicionales y actualizar el número de hojas.

Firma y sello del Presidente de la O.P. 

Firma y Sello Director Centro Educativo Público 



**REGISTRO FOTOGRÁFICO
PROGRAMA DE MANTENIMIENTO DE EDIFICIOS ESCOLARES PÚBLICOS**

SITUACIÓN DÉFICIENCIAS DETERMINADAS

PREVIO

DURANTE

POSTERIOR

DEPARTAMENTO:	JUTIAPA	MUNICIPIO:	ASUNCIÓN MITA
NOMBRE DEL ESTABLECIMIENTO:	Escuela Oficial Rural Mixta	DIRECCIÓN DEL ESTABLECIMIENTO:	Aldea El Jicaral
CÓDIGO DEL ESTABLECIMIENTO:	22-05-0261-43	FECHA:	22/10/2024



Foto7: Cambio de Lámina: Se cambiará la lámina anacalada a Troquelada en áulas.



Foto 8: MURO: Levantado de Mampostería para cerramiento.



Foto 9: Energía Eléctrica: Ampliación de instalación eléctrica, plafoneras, bombillas y tomacorrientes.



Foto 10: Ventana: instalación de balcón con cedazo

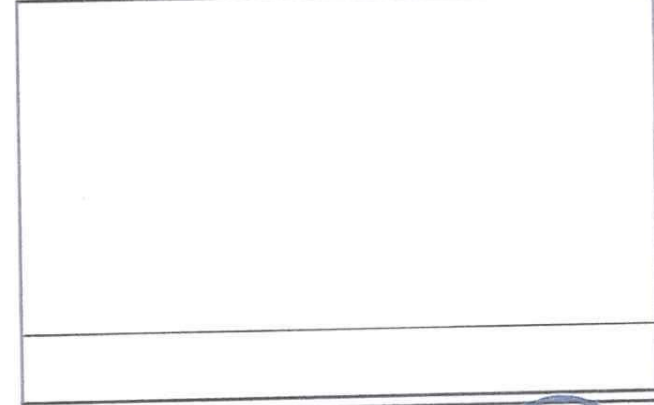
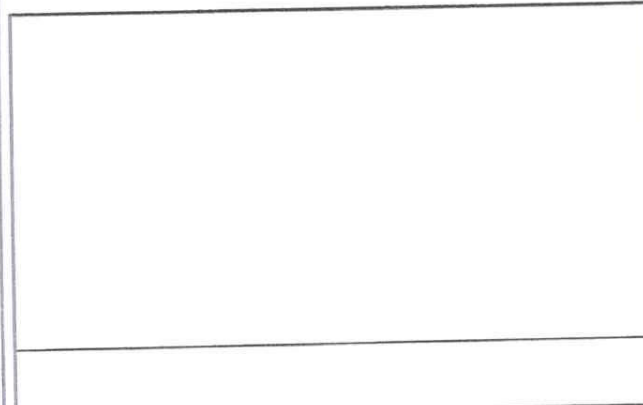

Observación: Si es necesario se pueden agregar hojas adicionales y actualizar el número de hojas.

Firma y sello del Presidente de la OPF



Firma y Sello Director Centro Educativo Público

