



Ministerio de Educación
Guatemala

SITUACIÓN DEFICIENCIAS DETERMINADAS

REGISTRO FOTOGRÁFICO PROGRAMA DE MANTENIMIENTO DE EDIFICIOS ESCOLARES PÚBLICOS

PRA-FOR-12
Versión

PREVIO

DURANTE

POSTERIOR

DEPARTAMENTO:	Jutiapa	MUNICIPIO:	Asunción Mita
NOMBRE DEL ESTABLECIMIENTO:	Escuela Oficial Rural Mixta, Valle Nuevo	DIRECCIÓN DEL ESTABLECIMIENTO:	Aldea Valle Nuevo
CÓDIGO DEL ESTABLECIMIENTO:	2205-0249-43	FECHA:	7/10/2024



Foto1: Lámina en mal estado, se sustituirá



Foto 2: Lamina en mal estado, se sustituirá



Foto 3: Puerta en mal estado, se sustituirá



Foto 4: Piso en mal estado



Foto 5: Piso en mal estado

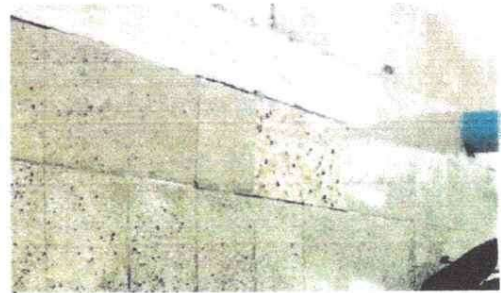

Foto 6: Servicios Sanitarios en mal estado

Observación: Si es necesario se pueden agregar hojas adicionales y actualizar el número de hojas.

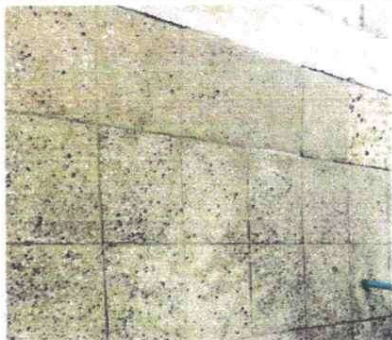
Amca Barrios

Firma y sello del Presidente de la COPF



Jelgasparias

Firma y Sello Director Centro Educativo Público





Ministerio de Educación
Guatemala

REGISTRO FOTOGRÁFICO PROGRAMA DE MANTENIMIENTO DE EDIFICIOS ESCOLARES PÚBLICOS

PRA-FOR-12
Versión

SITUACIÓN DEFICIENCIAS DETERMINADAS

PREVIO

DURANTE

POSTERIOR

DEPARTAMENTO:	Jutiapa	MUNICIPIO:	Asunción Mita
NOMBRE DEL ESTABLECIMIENTO:	Escuela Oficial Rural Mixta, Valle Nuevo	DIRECCIÓN DEL ESTABLECIMIENTO:	Aldea Valle Nuevo
CÓDIGO DEL ESTABLECIMIENTO:	2205-0249-43	FECHA:	7/10/2024



Foto1: Servicios Sanitarios en mal estado



Foto 2: Porton en mal estado, se le dará mantenimiento

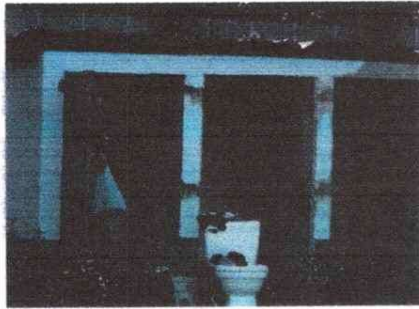

Foto 2: Porton en mal estado, se le dará mantenimiento

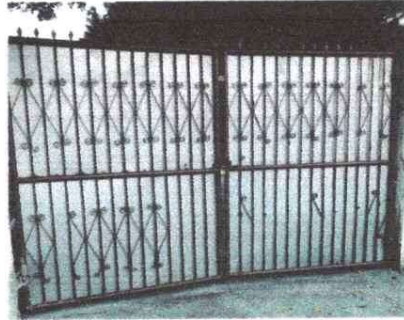

Foto 4: Muro perimetral en mal estado

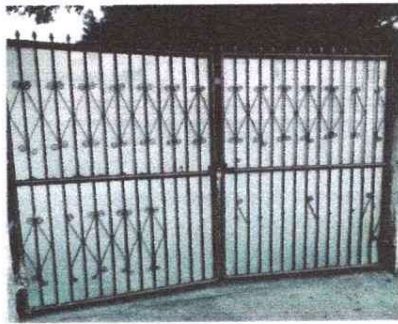

Foto 4: Muro perimetral en mal estado



Foto 6: Sistema electrico en mal estado

Observación: Si es necesario se pueden agregar hojas adicionales y actualizar el número de hojas.

Aima Barrientos

Firma y sello del Presidente del Consejo de Padres de Familia

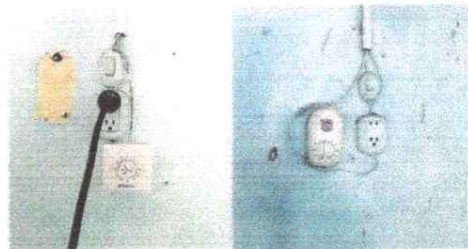

Jelgaspar...

Firma y Sello Director Centro Educativo Público

