

SITUACIÓN DEFICIENCIAS DETERMINADAS

PREVIO

DURANTE

POSTERIOR

DEPARTAMENTO:	Jutiapa	MUNICIPIO:	Asunción Mita
NOMBRE DEL ESTABLECIMIENTO:	Escuela Oficial Rural Mixta, Valle Nuevo	DIRECCIÓN DEL ESTABLECIMIENTO:	Aldea Valle Nuevo
CÓDIGO DEL ESTABLECIMIENTO:	2205-0249-43	FECHA:	07/10/2024



Foto1: Lámina en mal estado, se sustituirá



Foto 2: Lamina en mal estado, se sustituirá



Foto 3: Puerta en mal estado, se sustituirá



Foto 4: Piso en mal estado

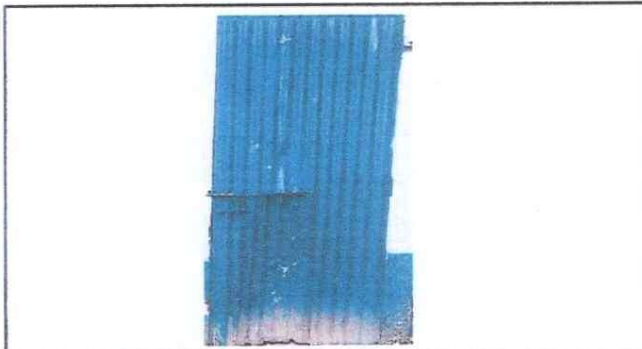

Foto 5: Piso en mal estado

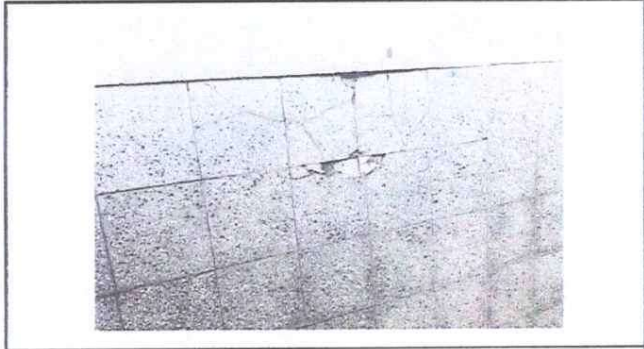

Foto 6: Servicios Sanitarios en mal estado

Observación: Si es necesario se pueden agregar hojas adicionales y actualizar el número de hojas.

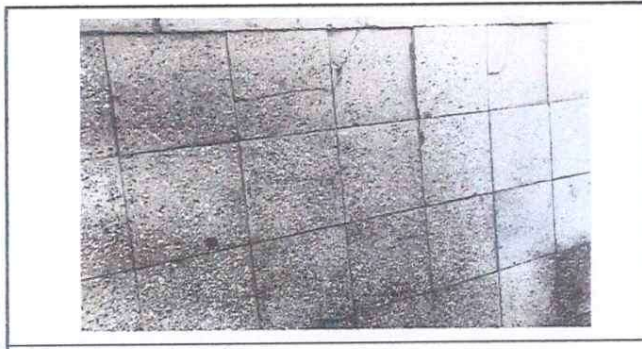
*Alma Barrientos*  
Firma y sello del Presidente de la OPF



*[Signature]*  
Firma y Sello Director Centro Educativo Público

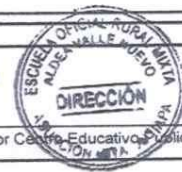





Ministerio de Educación  
GUATEMALA

### REGISTRO FOTOGRÁFICO PROGRAMA DE MANTENIMIENTO DE EDIFICIOS ESCOLARES PÚBLICOS

PRA-FOR-123  
Versión 1

SITUACIÓN DEFICIENCIAS DETERMINADAS

PREVIO

DURANTE

POSTERIOR

DEPARTAMENTO:	Jutiapa	MUNICIPIO:	Asunción Mita
NOMBRE DEL ESTABLECIMIENTO:	Escuela Oficial Rural Mixta, Valle Nuevo	DIRECCIÓN DEL ESTABLECIMIENTO:	Aldea Valle Nuevo
CÓDIGO DEL ESTABLECIMIENTO:	2205-0249-43	FECHA:	07/10/2024



Foto1: Servicios sanitarios en mal estado



Foto 2: Porton en mal estado, se le dará mantenimiento



Foto 3: Porton en mal estado, se le dará mantenimiento



Foto 4: Muro perimetral en mal estado



Foto 5: Muro perimetral en mal estado



Foto 6: Sistema electrico en mal estado

Observación: Si es necesario se pueden agregar hojas adicionales y actualizar el número de hojas.

*Alma Barrientos*

Firma y sello del Presidente de la OPR



*J. Gasparriuel*

Firma y Sello Director Centro Educativo Público

