

SITUACIÓN DEFICIENCIAS
DETERMINADAS:

PREVIO

DURANTE

POSTERIOR

DEPARTAMENTO:	Jutiapa	MUNICIPIO:	Asunción mita
NOMBRE DEL ESTABLECIMIENTO:	INSTITUTO NACIONAL DE EDUCACION DIVERSIFICADA INED	DIRECCIÓN DEL ESTABLECIMIENTO:	BARRIO CENTRAL
CÓDIGO DEL ESTABLECIMIENTO:	22-05-0058-46	FECHA:	23/02/2024



Foto 1: PUERTA: Se cambiará las puertas que estan en mal estado



Foto 2 PUERTAS: se uniran ambos espacios y se colocara una puerta mas amplia



Foto 3 PUERTAS: Reparación de puerta de metal y cambio de chapa



Foto 5: PUERTAS: Instalación de Puerta de metal para baño



Foto 5: PUERTAS: Reparación de Porton



Foto 6: VENTANAS: Suutitución de ventanas

Observación: Si es necesario se pueden agregar hojas adicionales y actualizar el número de fotos.

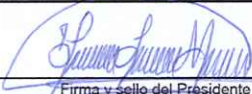
Firma y sello del Presidente de la OPE



Firma y Sello Director Centro Educativo Público





**REGISTRO FOTOGRÁFICO
PROGRAMA DE MANTENIMIENTO DE EDIFICIOS ESCOLARES PÚBLICOS**

PRA-FOR-123
Versión 1

Ministerio de Educación
Guatemala

SITUACIÓN DEFICIENCIAS DETERMINADAS:

PREVIO

DURANTE

POSTERIOR

DEPARTAMENTO:	Jutiapa	MUNICIPIO:	Asunción mita
NOMBRE DEL ESTABLECIMIENTO:	INSTITUTO NACIONAL DE EDUCACION DIVERSIFICADA INED	DIRECCIÓN DEL ESTABLECIMIENTO:	BARRIO CENTRAL
CÓDIGO DEL ESTABLECIMIENTO:	22-05-0058-46	FECHA:	23/02/2024



Foto 7: PINTURA MUROS INTERIOR Y EXTERIOR Y PARTE DEL TECHO



Foto 8: PINTURA MUROS INTERIOR Y EXTERIOR Y PARTE DEL TECHO



Foto 9: Reparación y sustitución de azulejos, lavamanos y piso en los 3 sanitarios, de hombres y mujeres



Foto 10: Reparación de piso, instalación de sanitario, puerta y azulejos.



Foto 11: REPARACIÓN DEL SISTEMA ELECTRICO



Foto 12: Reparación de plafoneras y flipones con sus respectivas bombillas, en todas las aulas.

Observación: Si es necesario se pueden agregar hojas adicionales y actualizar el número de hojas.

Foto 2: Repello de techo en mal estado

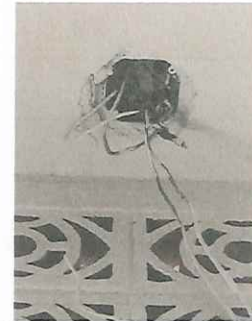