

SITUACIÓN DEFICIENCIAS DETERMINADAS

PREVIO

DURANTE

POSTERIOR

|                             |                             |                                |                 |
|-----------------------------|-----------------------------|--------------------------------|-----------------|
| DEPARTAMENTO:               | Jutiapa                     | MUNICIPIO:                     | Agua Blanca     |
| NOMBRE DEL ESTABLECIMIENTO: | Escuela Oficial Rural Mixta | DIRECCIÓN DEL ESTABLECIMIENTO: | Aldea Tecuciate |
| CÓDIGO DEL ESTABLECIMIENTO: | 22-04-0217-43               | FECHA:                         | 30/10/2024      |



Foto1: Fundición de plancha de concreto de patio



Foto 2: Instalación de portón de metal



Foto 3: Instalación de soporte de metal y lámina a galera de sanitarios



Foto 4: Mantenimiento a estructura de puertas, aplicación de pintura, sujeciones y cambio de chapas



Foto 5: Sustitución de pila de cemento de dos lavaderos



Foto 6: Sustitución de balcones, ventanas y vidrios

Observación: Si es necesario se pueden agregar hojas adicionales y actualizar el número de registro.

*Rosade Jesus Alarcón Guerra*  
Firma y sello del Presidente de la OPA



*[Signature]*  
Firma y Sello Director Centro Educativo Público



SITUACIÓN DEFICIENCIAS DETERMINADAS      PREVIO       DURANTE       POSTERIOR

|                             |                             |                                |                 |
|-----------------------------|-----------------------------|--------------------------------|-----------------|
| DEPARTAMENTO:               | Jutiapa                     | MUNICIPIO:                     | Agua Blanca     |
| NOMBRE DEL ESTABLECIMIENTO: | Escuela Oficial Rural Mixta | DIRECCIÓN DEL ESTABLECIMIENTO: | Aldea Tecuciate |
| CÓDIGO DEL ESTABLECIMIENTO: | 22-04-0217-43               | FECHA:                         | 30/10/2024      |



Foto 7: Sustitución e instalación de piso cerámico



Foto 8: Sustitución de lámina por lámina troquelada, Aluzinc



Foto 9: Aplicación de pintura en muros interiores



Foto 10:

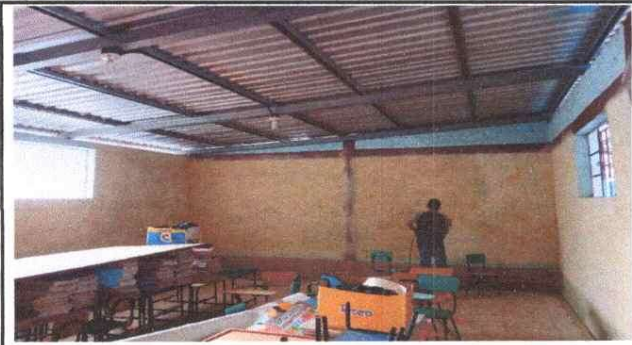

Foto 11:

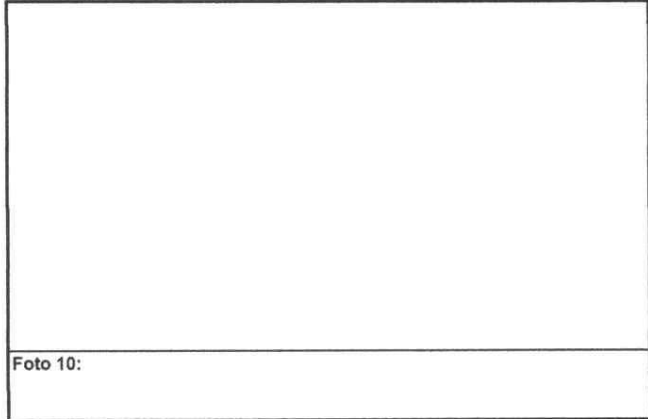

Foto 12:

Observación: Si es necesario se pueden agregar hojas adicionales y actualizar el número de hojas.

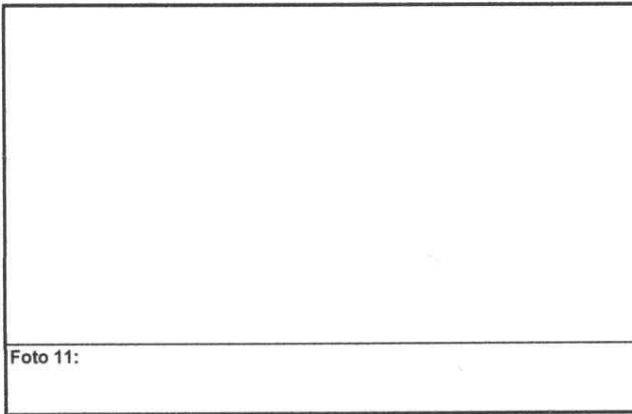
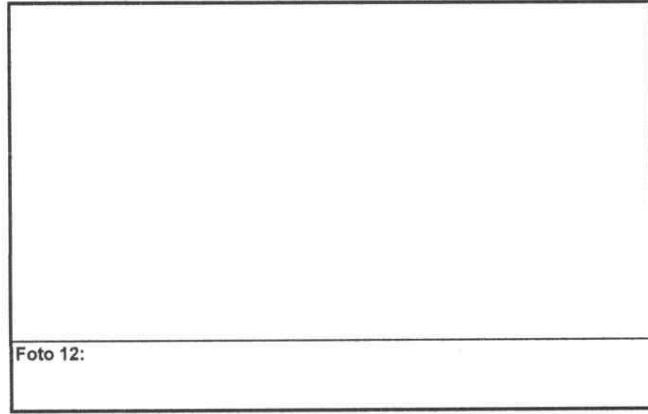
|  |   |
|--|---|
| <p><i>Rosade Jesús Alarcón Guerra</i><br/>Firma y sello del Presidente de la OPE</p> | <p><i>[Signature]</i><br/>Firma y Sello Director Centro Educativo Público</p> |
|--|---|