

SITUACIÓN DEFICIENCIAS DETERMINADAS PREVIÓ DURANTE POSTERIOR

| | | | |
|-----------------------------|---|--------------------------------|------------------------------|
| DEPARTAMENTO: | JUTIAPA | MUNICIPIO: | JUTIAPA |
| NOMBRE DEL ESTABLECIMIENTO: | INSTITUTO NACIONAL DE EDUCACIÓN BÁSICA DE TELESECUNDARIA, CANTÓN ANIMAS LOMAS | DIRECCIÓN DEL ESTABLECIMIENTO: | CANTÓN ANIMAS LOMAS, JUTIAPA |
| CÓDIGO DEL ESTABLECIMIENTO: | 22-01-2315-43 | FECHA: | 20/08/2024 |



Foto 1: MEJORAMIENTO DE TECHO CON ESTRUCTURA METALICA Y LAMINA TROQUELADA



Foto 2: MEJORAMIENTO DE TECHO CON ESTRUCTURA METALICA Y LAMINA TROQUELADA



Foto 3: INSTALACIÓN DE TECHO, MEJORAMIENTO DE ESTUFA RURAL, INSTALACIÓN DE PILA, MEJORAMIENTO DE PARED, INSTALACIÓN DE PUERTAS Y VENTANAS, INSTALACIÓN DE PISO E INSTALACIÓN ELECTRICA EN AREA DE COCINA



Foto 4: INSTALACIÓN DE TECHO, MEJORAMIENTO DE ESTUFA RURAL, INSTALACIÓN DE PILA, MEJORAMIENTO DE PARED, INSTALACIÓN DE PUERTAS Y VENTANAS, INSTALACIÓN DE PISO E INSTALACIÓN ELECTRICA EN AREA DE COCINA



Foto 5: REPARACIÓN DE TORTA DE CONCRETO



Foto 6: REPARACIÓN DE TORTA DE CONCRETO

Observación: Si es necesario se pueden agregar hojas adicionales y actualizar el número de hojas.

Felipe Garcia
Firma y sello del Presidente del COP

Firma y Sello Director Centro Educativo Público

SITUACIÓN DEFICIENCIAS DETERMINADAS PREVIO DURANTE POSTERIOR

| | | | |
|-----------------------------|---|--------------------------------|------------------------------|
| DEPARTAMENTO: | JUTIAPA | MUNICIPIO: | JUTIAPA |
| NOMBRE DEL ESTABLECIMIENTO: | INSTITUTO NACIONAL DE EDUCACIÓN BÁSICA DE TELESECUNDARIA, CANTÓN ANIMAS LOMAS | DIRECCIÓN DEL ESTABLECIMIENTO: | CANTÓN ANIMAS LOMAS, JUTIAPA |
| CÓDIGO DEL ESTABLECIMIENTO: | 22-01-2315-43 | FECHA: | 20/08/2024 |



Foto 7: REPARACIÓN DE PISO CERAMICO



Foto 8: REPARACIÓN Y PINTURA GENERAL EN PORTÓN METALICO



Foto 9: SUSTITUCIÓN DE ACCESORIOS EN LOS SERVICIOS SANITARIOS



Foto 10:

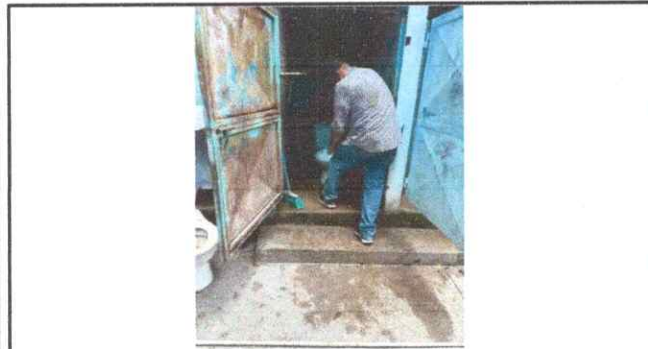

Foto 11:



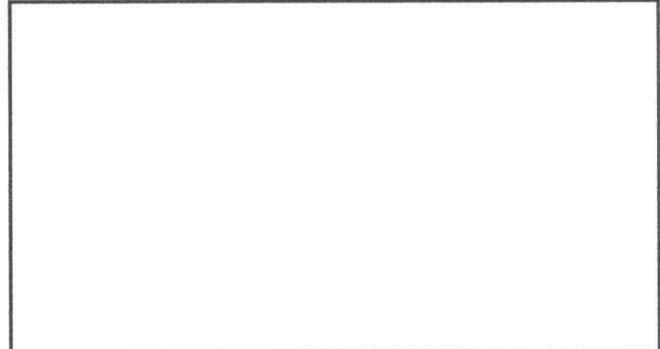

Foto 12:

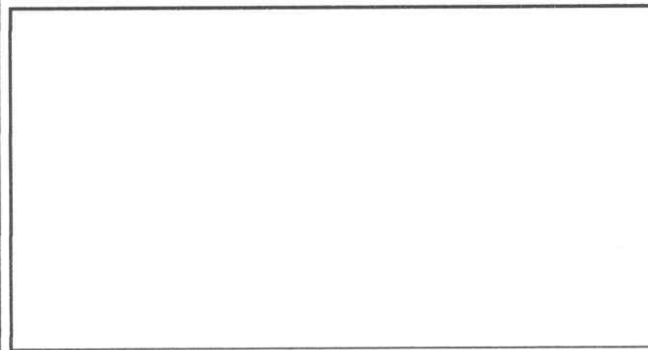
Observación: Si es necesario se pueden agregar hojas adicionales. Actualizar el número de hojas.

Felipe Garcia 
Firma y sello del Presidente de la OMT

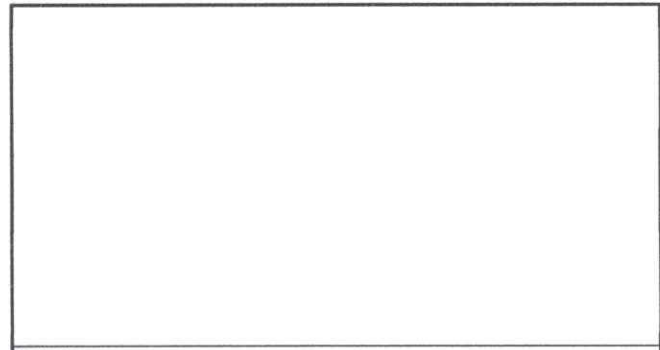
 
Firma y Sello Director Centro Educativo Público