

SITUACIÓN DEFICIENCIAS DETERMINADAS

PREVIO

DURANTE

POSTERIOR

DEPARTAMENTO:	JUTIAPA	MUNICIPIO:	JUTIAPA
NOMBRE DEL ESTABLECIMIENTO:	INSTITUTO NACIONAL DE EDUCACIÓN BASICA DE TELESECUNDARIA	DIRECCIÓN DEL ESTABLECIMIENTO:	ALDEA IXTACAPA, CANTÓN LAGUNILLA, JUTIAPA
CÓDIGO DEL ESTABLECIMIENTO:	22-01-2313-43	FECHA:	28/10/2024



Foto 1: MEJORAMIENTO DE MURO DE CONTENCIÓN



Foto 2: MEJORAMIENTO DE MURO DE CONTENCIÓN



Foto 3: MEJORAMIENTO DE MURO DE CONTENCIÓN



Foto 4: MEJORAMIENTO DE MURO DE CONTENCIÓN



Foto 5: MEJORAMIENTO DE MURO DE CONTENCIÓN

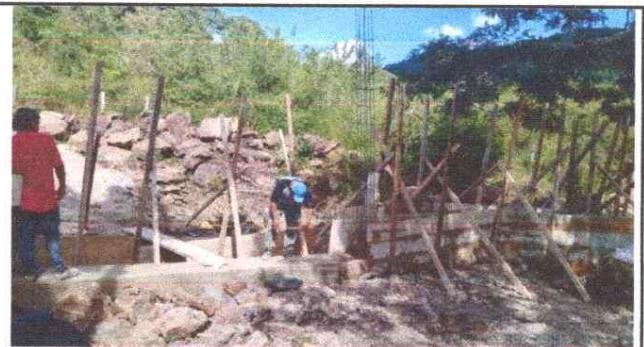

Foto 6: MEJORAMIENTO DE TORTA DE CONCRETO

Observación: Si es necesario se pueden agregar hojas adicionales y actualizar el número de hojas.

Loel Ordóñez ALAY
Firma y sello del Presidente de la OPE



[Signature]
Firma y Sello Director Centro Educativo Público

