

SITUACIÓN DEFICIENCIAS DETERMINADAS PREVIO DURANTE POSTERIOR

DEPARTAMENTO:	JUTIAPA	MUNICIPIO:	JUTIAPA
NOMBRE DEL ESTABLECIMIENTO:	ESCUELA OFICIAL URBANA MIXTA	DIRECCIÓN DEL ESTABLECIMIENTO:	BARRIO EL CONDOR, JUTIAPA
CÓDIGO DEL ESTABLECIMIENTO:	22-01-1501-43	FECHA:	22/07/2024



Foto1: SUSTITUCIÓN DE TECHO CON ESTRUCTURA DE METAL POR LÁMINA TROQUELADA



Foto 2: REPARACIÓN DE MUROS EXISTENTES, REPELLO Y CERNIDO, Y MEJORAMIENTO DE COLUMNAS



Foto 3: REPARACIÓN DE BANQUETA DE CONCRETO

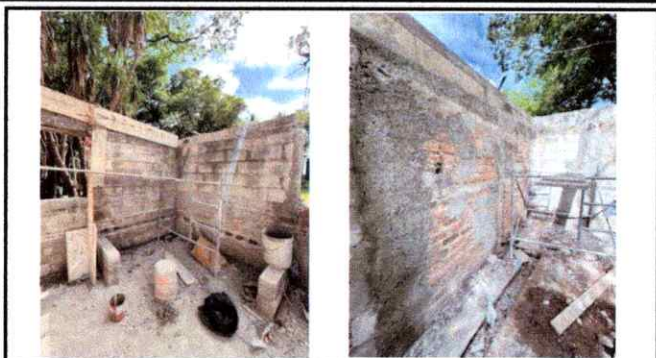

Foto 4: FABRICACIÓN DE MUEBLE DE COCINA CON AZULEJO, INSTALACIÓN DE PILA DE DOS LAVADEROS



Foto 5: INSTALACIÓN DE DEPOSITO DE AGUA DE 1,100 LT

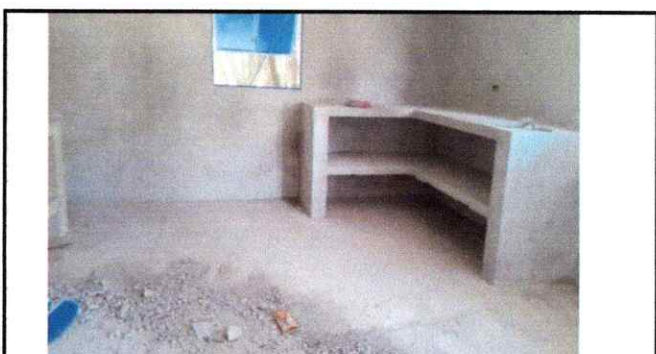

Foto 6: INSTALACIÓN DE PUERTAS DE METAL, INSTALACIÓN DE BALCONES DE METAL Y VIDRIOS

Observación: Si es necesario se pueden agregar fotos y/o fotos adicionales al número de hojas.

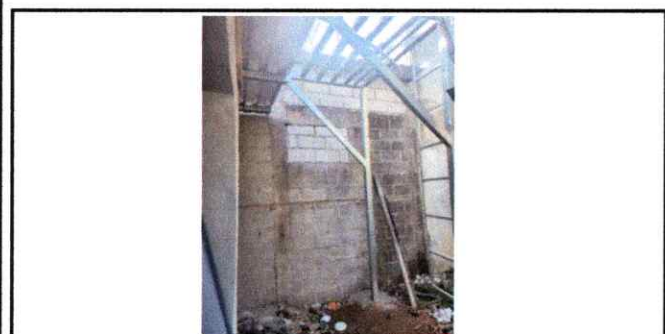
Firma y sello del Presidente del Comité de Padres de Familia

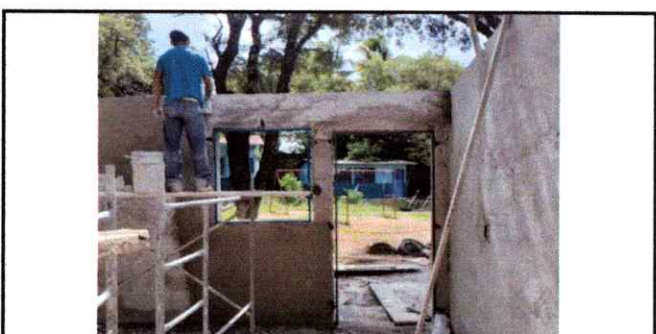

Firma y Sello Director Centro Educativo Público



SITUACIÓN DEFICIENCIAS DETERMINADAS PREVIO DURANTE POSTERIOR

DEPARTAMENTO:	JUTIAPA	MUNICIPIO:	JUTIAPA
NOMBRE DEL ESTABLECIMIENTO:	ESCUELA OFICIAL URBANA MIXTA	DIRECCIÓN DEL ESTABLECIMIENTO:	BARRIO EL CONDOR, JUTIAPA
CÓDIGO DEL ESTABLECIMIENTO:	22-01-1501-43	FECHA:	22/07/2024



Foto 7: PINTURA EN MUROS INTERIORES Y EXTERIORES



Foto 8: SUSTITUCIÓN DE TORTA DE CONCRETO POR PISO CERAMICO

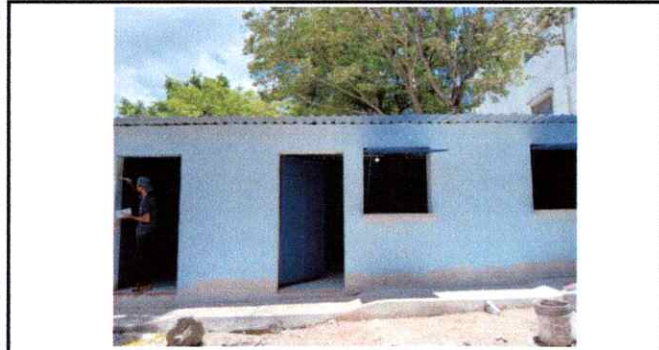

Foto 9: INSTALACION DE TUBERIA DE AGUA POTABLE Y ACCESORIOS, INSTALACIÓN DE DRENAJES



Foto 10: INSTALACIÓN ELECTRICA, CABLEADO Y ACCESORIOS

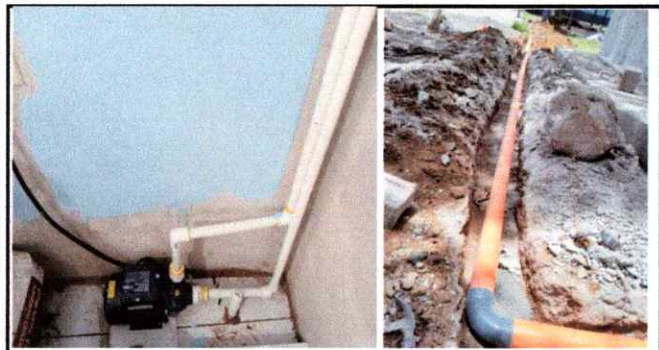

Foto 11:



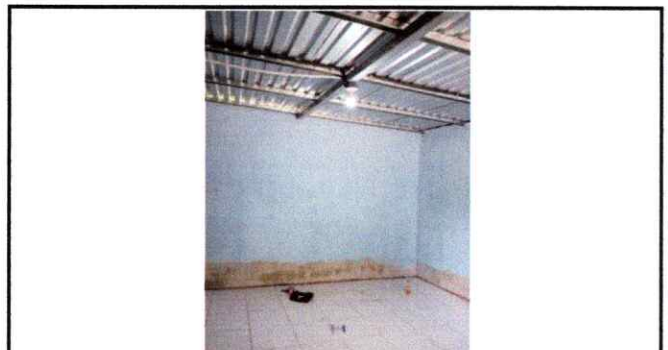

Foto 12:

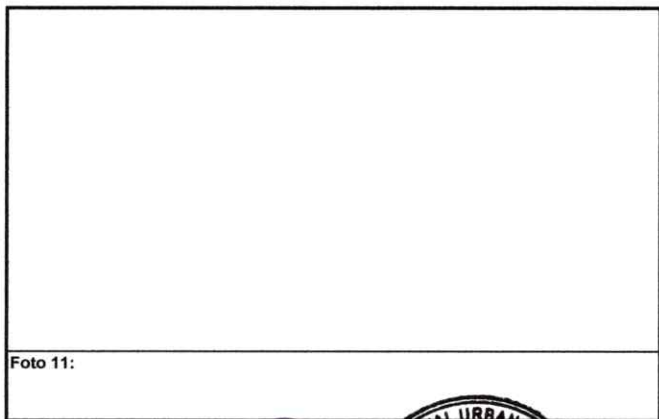
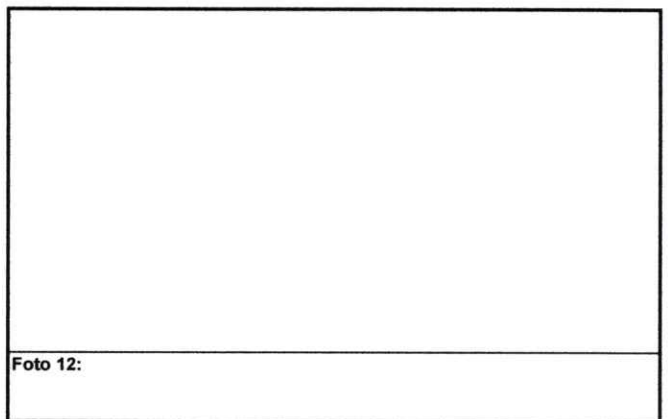
Observación: Si es necesario se pueden agregar hojas adicionales y actualizar el número de hojas.

 <p>Firma y sello del Presidente del Comité de Padres de Familia</p>	 <p>Firma y Sello Director Centro Educativo Público</p>
---	--