

SITUACIÓN DEFICIENCIAS DETERMINADAS PREVIO DURANTE POSTERIOR

DEPARTAMENTO:	JUTIAPA	MUNICIPIO:	JUTIAPA
NOMBRE DEL ESTABLECIMIENTO:	EORM	DIRECCIÓN DEL ESTABLECIMIENTO:	CASERIO CALLEJON DEL RIO ALDEA AMAYO INGENIO
CÓDIGO DEL ESTABLECIMIENTO:	22-01-0195-43	FECHA:	14/10/2024



Foto1: Mejoramiento de cocina



Foto 2: Mejoramiento de sanitario

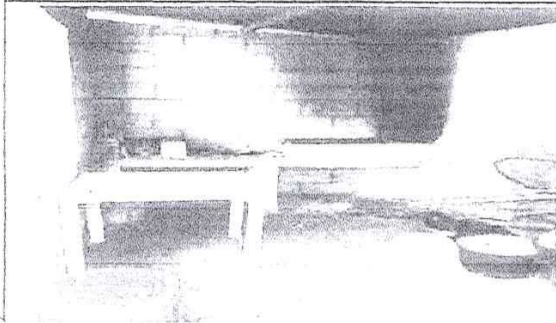

Foto 3: Terminación de aula y colocación de puerta de metal.

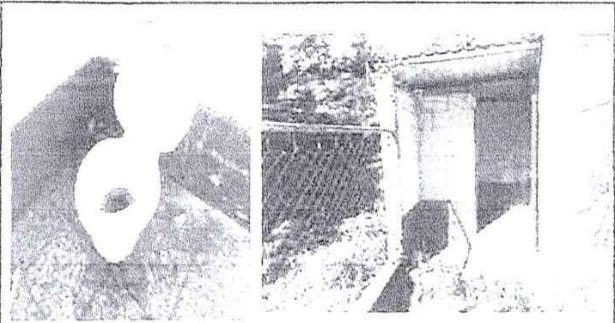

Foto 4: Mejora de torta para área de juego de niños primaria.

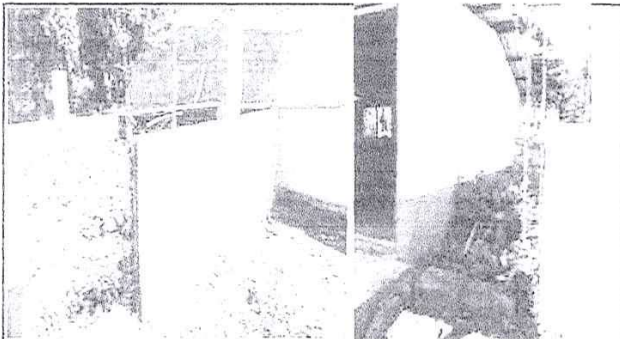

Foto 5: Colocación de ventanas y balcones metálicos.

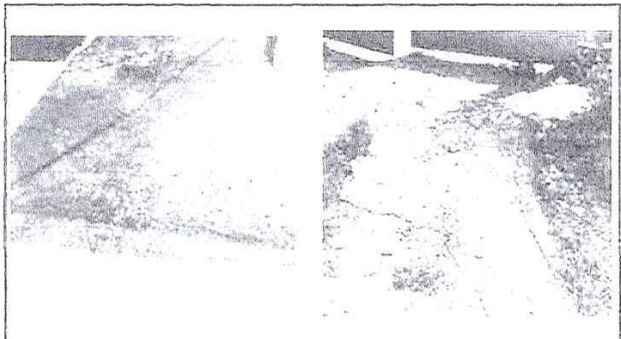
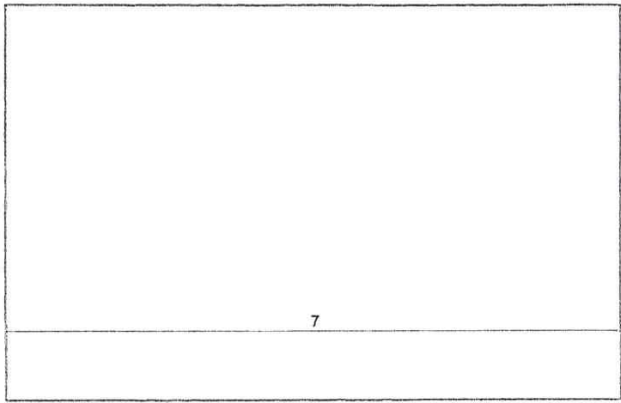

Observación: Si es necesario se pueden agregar fotos adicionales y actualizar el número de fotos.

Maura Garcia Ari
Firma y sello del Presidente de la OPE

[Signature]
Firma y Sello Director Centro Educativo Público

--	--