



SITUACIÓN DEFICIENCIAS DETERMINADAS

PREVIO

DURANTE

POSTERIOR

DEPARTAMENTO:	JUTIAPA	MUNICIPIO:	JUTIAPA
NOMBRE DEL ESTABLECIMIENTO:	ESCUELA OFICIAL RURAL MIXTA	DIRECCIÓN DEL ESTABLECIMIENTO:	CASERÍO EL CAULOTE, CTÓN AMAYITO
CÓDIGO DEL ESTABLECIMIENTO:	22-01-0169-43	FECHA:	09/09/2024



FOTO 1. 1.1 REPARACIÓN DE TECHOS EN AULAS.



FOTO 2. 1.2 CUBIERTA DE LÁMINA CON ESTRUCTURA.

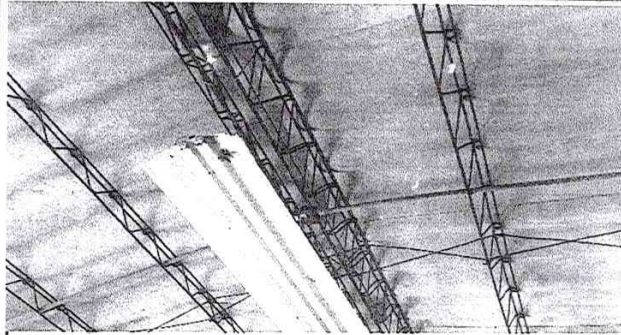

FOTO 3: 5.1 COLOCACIÓN DE VENTANAS.

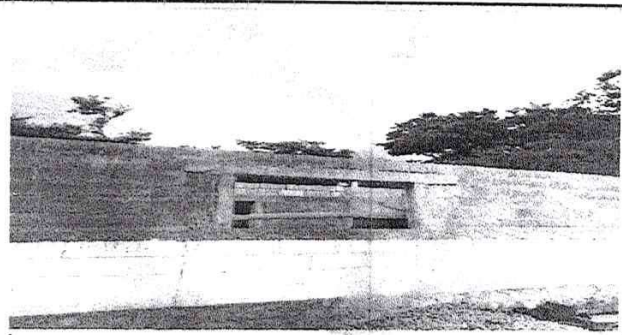

FOTO 4: 4.1 - REPARACIÓN DE PUERTAS METÁLICAS.

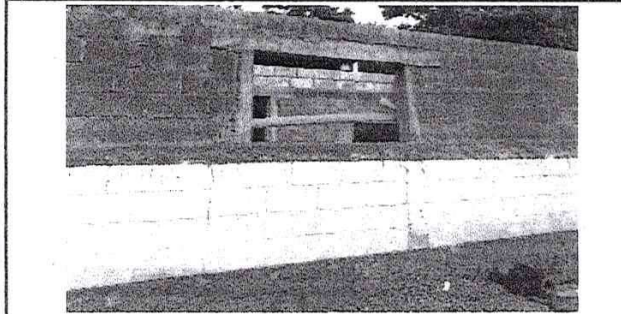

Foto 5: 14.1 FUNDICIÓN DE FOSA SEPTICA

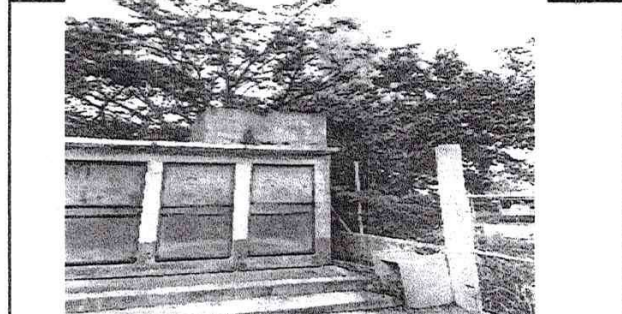

Foto 6: 17.1 REPARACIÓN DE SISTEMA ELÉCTRICO

Observación: Si es necesario se pueden agregar hojas adicionales y actualizar el número de hojas.

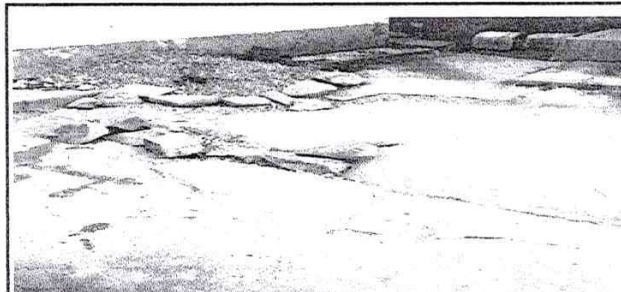
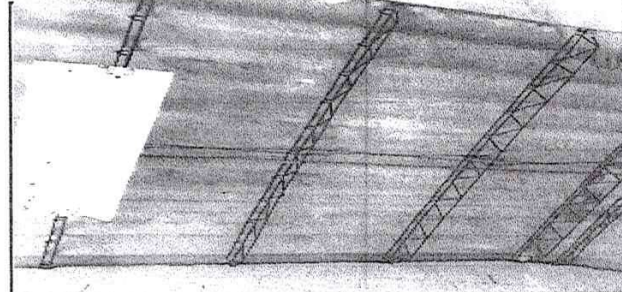
<p><i>María Concepción Galvez</i> MARÍA CONCEPCIÓN GALVEZ GALICIA Firma y sello del Presidente de la OPEF</p>	<p><i>Ana Judith Cruz Aguilar de Corado</i> ANA JUDITH CRUZ AGUILAR DE CORADO Firma y Sello Director Centro Educativo Público DIRECCION</p>
---	---