

SITUACIÓN DEFICIENCIAS DETERMINADAS

PREVIO

DURANTE

POSTERIOR

DEPARTAMENTO:	JUTIAPA	MUNICIPIO:	JUTIAPA
NOMBRE DEL ESTABLECIMIENTO:	ESCUELA OFICIAL RURAL MIXTA	DIRECCIÓN DEL ESTABLECIMIENTO:	CASERIO LAS MARIAS, CANTÓN SAN JOSE BUENA VISTA, JUTIAPA
CÓDIGO DEL ESTABLECIMIENTO:	22-01-0125-43	FECHA:	5/06/2024



Foto 1: SUSTITUCIÓN TECHO CON DURALITA Y ESTRUCTURA DE METAL POR LÁMINA TROQUELADA EN MODULO DE AULAS



Foto 2: SUSTITUCIÓN TECHO CON DURALITA Y ESTRUCTURA DE METAL POR LÁMINA TROQUELADA EN MODULO DE AULAS



Foto 3: SUSTITUCIÓN TECHO CON DURALITA Y ESTRUCTURA DE METAL POR LÁMINA TROQUELADA EN MODULO DE AULAS



Foto 4: SUSTITUCIÓN DE TECHO CON DURALITA Y POR LÁMINA TROQUELADA, MEJORAMIENTO DE FOSA SEPTICA, PAREDES Y PUERTAS METALICAS E INSTALACIÓN DE TUBERIA PARA DRENAJE EN SANITARIOS



Foto 5: SUSTITUCIÓN DE LETRINAS POR BAÑOS LAVABLES Y SUSTITUCIÓN DE MINGITORIO



Foto 6: SUSTITUCIÓN DE TECHO CON ESTRUCTURA METÁLICA Y LÁMINA TROQUELADA, MEJORAMIENTO DE ESTUFA RURAL Y MEJORAMIENTO DE PAREDES EN AREA DE COCINA

Observación: Si es necesario se pueden agregar hojas adicionales y actualizar el número de hojas.

Hermelinda Muñoz

Firma y sello del Presidente de la C.A.P.

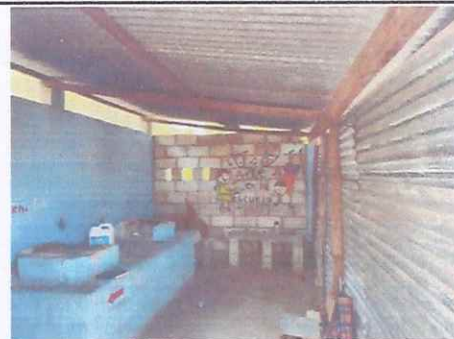

[Signature]

Firma y Sello Director Centro Educativo Público



**REGISTRO FOTOGRÁFICO
PROGRAMA DE MANTENIMIENTO DE EDIFICIOS ESCOLARES PÚBLICOS**

SITUACIÓN DEFICIENCIAS DETERMINADAS

PREVIO

DURANTE

POSTERIOR

DEPARTAMENTO:	JUTIAPA	MUNICIPIO:	JUTIAPA
NOMBRE DEL ESTABLECIMIENTO:	ESCUELA OFICIAL RURAL MIXTA	DIRECCIÓN DEL ESTABLECIMIENTO:	CASERIO LAS MARIAS, CANTÓN SAN JOSE BUENA VISTA, JUTIAPA
CÓDIGO DEL ESTABLECIMIENTO:	22-01-0125-43	FECHA:	5/06/2024



Foto 7: REPARACIÓN DE MURO PERIMETRAL DE BLOCK CON TUBO HG Y MALLA GALVANIZADA, SOLERAS INTERMEDIAS Y COLUMNAS



Foto 8: PINTURA GENERAL AL CENTRO EDUCATIVO



Foto 9:



Foto 10:

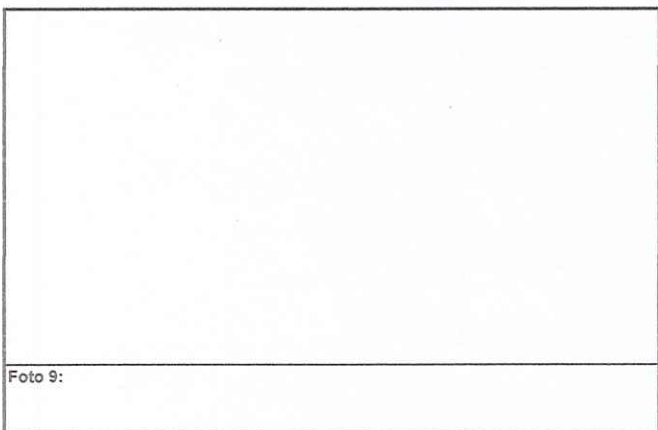

Foto 11:

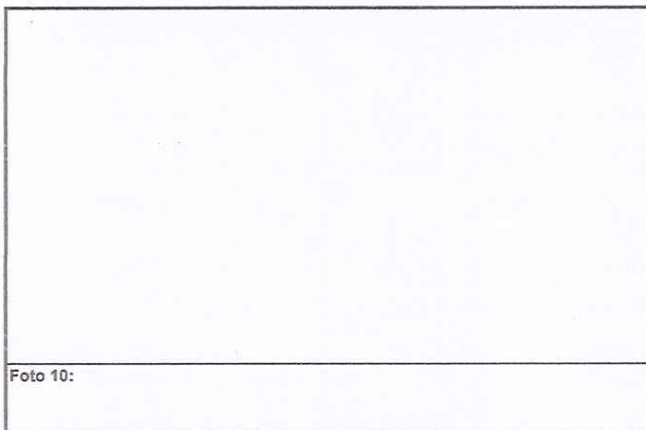

Foto 12:

Observación: Si es necesario se pueden agregar hojas adicionales y actualizar el número de hojas.

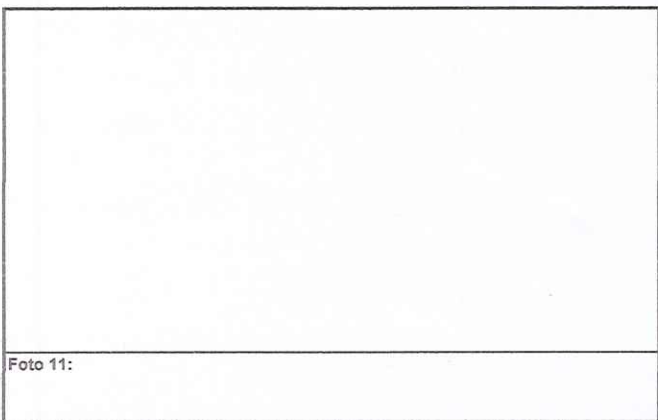
Hermelinda Muñoz

Firma y sello del Presidente de la OPF

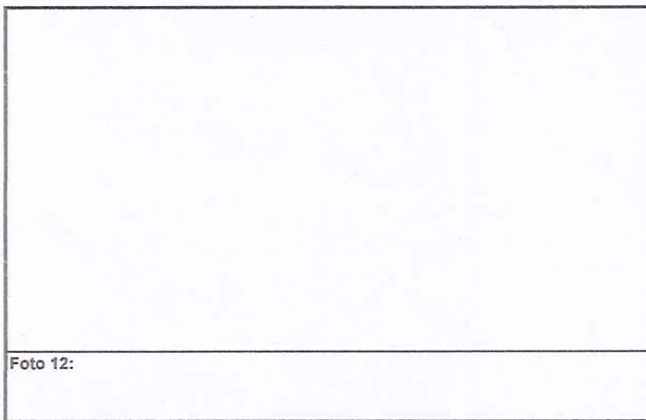

[Signature]

Firma y Sello Director Centro Educativo Público

