



**REGISTRO FOTOGRÁFICO
PROGRAMA DE MANTENIMIENTO DE EDIFICIOS ESCOLARES PÚBLICOS**

PRA-FOR-123
Versión 1

SITUACIÓN DEFICIENCIAS DETERMINADAS

PREVIO

DURANTE

POSTERIOR

| | | | |
|-----------------------------|-----------------------------|--------------------------------|---|
| DEPARTAMENTO: | JUTIAPA | MUNICIPIO: | JUTIAPA |
| NOMBRE DEL ESTABLECIMIENTO: | ESCUELA OFICIAL RURAL MIXTA | DIRECCIÓN DEL ESTABLECIMIENTO: | CASERIO LA UNIÓN, CANTÓN SAN JOSE BUENA VISTA |
| CÓDIGO DEL ESTABLECIMIENTO: | 22-01-0123-43 | FECHA: | 20/11/2024 |



Foto1: SUSTITUCIÓN DE TECHO DE DURALITA Y TECHO DE LAMINA ACANADALADA CON ESTRUCTURA DE METAL POR LAMINA TROQUELADA CALIBRE 26



Foto 2: SUSTITUCIÓN DE TECHO DE DURALITA Y TECHO DE LAMINA ACANADALADA CON ESTRUCTURA DE METAL POR LAMINA TROQUELADA CALIBRE 26



Foto 3: SUSTITUCIÓN DE TECHO, SUSTITUCIÓN DE LETRINAS POR BAÑOS LAVABLES Y SUS ACCESORIOS, MEJORAMIENTO DE FOSA SEPTICA Y DRENAJES EN SERVICIOS SANITARIOS



Foto 4: REPARACIÓN DE PUERTAS EN SERVICIOS SANITARIOS Y MODULO DE AULAS



Foto 5: MEJORAMIENTO DE MURO PERIMETRAL DE BLOCK CON TUBO HB MALLA Y SOLERAS INTERMEDIAS



Foto 6: MEJORAMIENTO DEL AREA DE COCINA, SUSTITUCIÓN DE ESTUFA RURAL CON CHIMENEA, PLANCHA DE METAL E INSTALACIÓN DE AZULEJO Y MEJORAMIENTO DE MUEBLE DE COCINA

Observación: Si es necesario se pueden agregar hojas adicionales y actualizar el número de hojas.

[Handwritten Signature]

Firma y sello del Presidente de la OPR



[Handwritten Signature]

Firma y Sello Director Centro Educativo Público



SITUACIÓN DEFICIENCIAS DETERMINADAS PREVIO DURANTE POSTERIOR

| | | | |
|-----------------------------|-----------------------------|--------------------------------|---|
| DEPARTAMENTO: | JUTIAPA | MUNICIPIO: | JUTIAPA |
| NOMBRE DEL ESTABLECIMIENTO: | ESCUELA OFICIAL RURAL MIXTA | DIRECCIÓN DEL ESTABLECIMIENTO: | CASERIO LA UNIÓN, CANTÓN SAN JOSE BUENA VISTA |
| CÓDIGO DEL ESTABLECIMIENTO: | 22-01-0123-43 | FECHA: | 20/11/2024 |



Foto 7: PINTURA GENERAL AL CENTRO EDUCATIVO



Foto 8: PINTURA GENERAL AL CENTRO EDUCATIVO

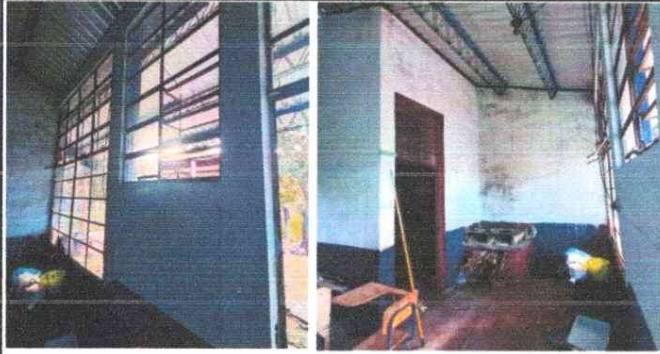

Foto 9: REPARACIÓN DE PISO DE TORTA DE CONCRETO

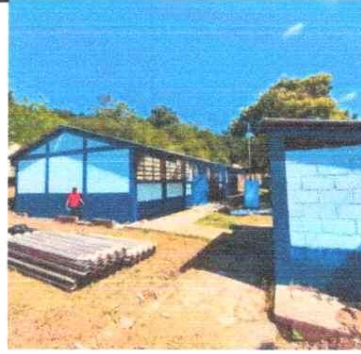

Foto 10:



Foto 11:

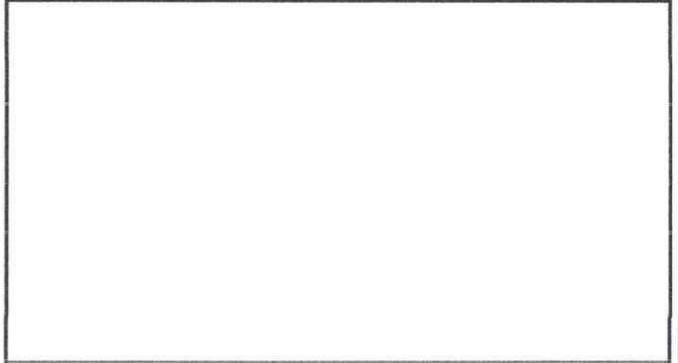

Foto 12:

Observación: Si es necesario se pueden agregar hojas adicionales y actualizar el número de hojas.

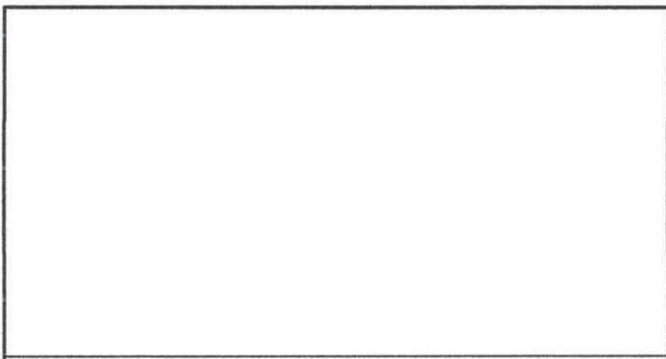

Firma y sello del Presidente de la OPF FAMILIA

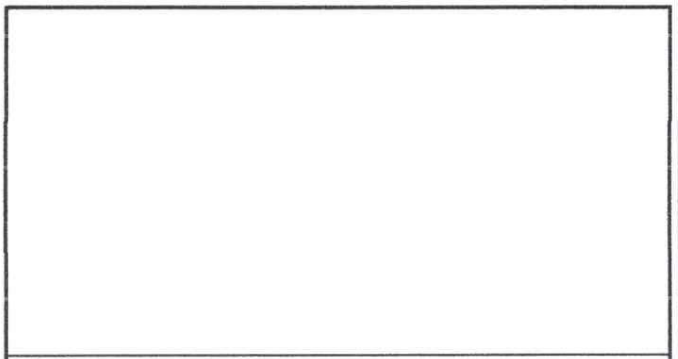

Firma y Sello Director Centro Educativo Público

