

SITUACIÓN DEFICIENCIAS DETERMINADAS PREVIO DURANTE POSTERIOR

DEPARTAMENTO:	JUTIAPA	MUNICIPIO:	JUTIAPA
NOMBRE DEL ESTABLECIMIENTO:	EORM	DIRECCIÓN DEL ESTABLECIMIENTO:	ALDEA EL PINAL JUTIAPA JUTIAPA
CÓDIGO DEL ESTABLECIMIENTO:	22-01-0099-43	FECHA:	26/02/2024

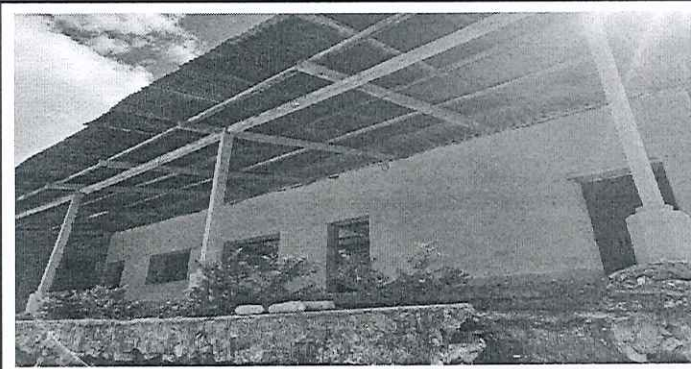

TECHO EN MAL ESTADO SE NECESITA CAMBIO

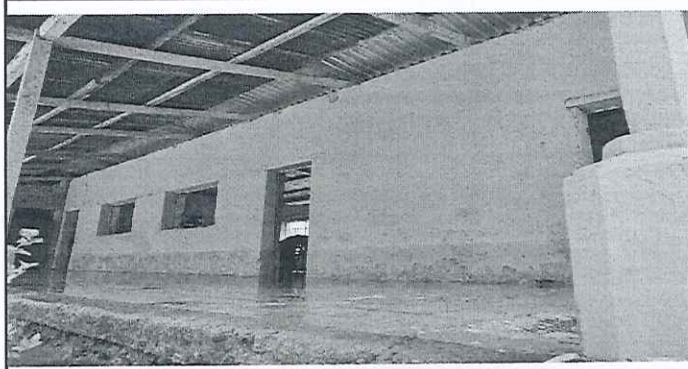

TECHO EN MAL ESTADO SE NECESITA CAMBIO



POLLETON EN MAL ESTADO



PISO DE COCINA CON FISURAS



TECHO DE CICINA EN MALAS CONDICIONES SE NECESITA CAMBIO DE ESTRUCTURA Y LAMINA

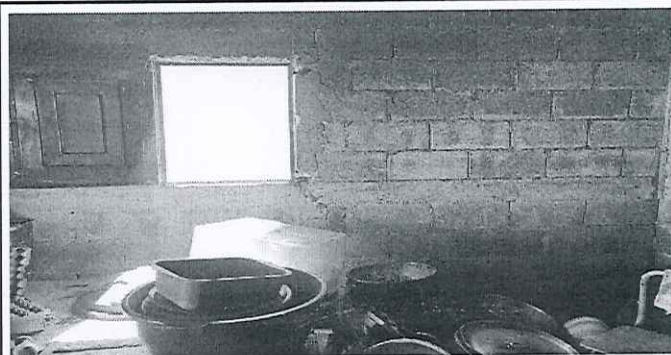

SE NECESITA EL MEJORAMIENTO DE PAREDES EN COCINA

Observación: Si es necesario se pueden agregar hojas adicionales y actualizar el número de hojas.

Carlos Anibal Cardona

Firma y sello del Presidente de la OPF



Firma y Sello Director Centro Educativo Público

