



**REGISTRO FOTOGRÁFICO
PROGRAMA DE MANTENIMIENTO DE EDIFICIOS ESCOLARES PÚBLICOS**

PRA-FOR-123
Versión 1

SITUACIÓN DEFICIENCIAS DETERMINADAS

PREVIO

DURANTE

POSTERIOR

| | | | |
|-----------------------------|-----------------------------|--------------------------------|--------------------------------------|
| DEPARTAMENTO: | JUTIAPA | MUNICIPIO: | JUTIAPA |
| NOMBRE DEL ESTABLECIMIENTO: | ESCUELA OFICIAL RURAL MIXTA | DIRECCIÓN DEL ESTABLECIMIENTO: | CANTÓN SAN JOSE BUENA VISTA, JUTIAPA |
| CÓDIGO DEL ESTABLECIMIENTO: | 22-01-0073-43 | FECHA: | 13/09/2024 |



Foto 7: SUSTITUCIÓN DE VIDRIOS EN VENTANALES



Foto 8: REPARACIÓN DE PORTÓN PRINCIPAL



Foto 9: SUSTITUCIÓN DE LÁMINA, POR LAMINA TROQUELADA ALUZINC CALIBRE 26



Foto 10: SUSTITUCIÓN DE LÁMINA, POR LAMINA TROQUELADA ALUZINC CALIBRE 26



Foto 11: PINTURA EN MUROS EXTERIORES E INTERIORES



Foto 12: PINTURA EN MUROS EXTERIORES E INTERIORES

Observación: Si es necesario se pueden agregar hojas adicionales y actualizar el número de fotos.

Zulma Karina Ajelar.
Firma y sello del Presidente de la OPF



G. Munguía S.
Firma y Sello Director Centro Educativo Público



SITUACIÓN DEFICIENCIAS DETERMINADAS

PREVIO

DURANTE

POSTERIOR

| | | | |
|-----------------------------|-----------------------------|--------------------------------|--------------------------------------|
| DEPARTAMENTO: | JUTIAPA | MUNICIPIO: | JUTIAPA |
| NOMBRE DEL ESTABLECIMIENTO: | ESCUELA OFICIAL RURAL MIXTA | DIRECCIÓN DEL ESTABLECIMIENTO: | CANTÓN SAN JOSE BUENA VISTA, JUTIAPA |
| CÓDIGO DEL ESTABLECIMIENTO: | 22-01-0073-43 | FECHA: | 18/11/2024 |



Foto 1: SUSTITUCIÓN BAÑOS, INSTALACIÓN DE DEPOSITO DED AGUA, SUSTITUCIÓN DE PUERTAS, MEJORAMIENTO DE PAREDES, MEJORAMIENTO DE FOSA SEPTICA E INSTALACIÓN DE TUBERIA DE AGUA POTABLE Y DRENAJES EN SERVICIOS



Foto 2: SUSTITUCIÓN BAÑOS, INSTALACIÓN DE DEPOSITO DED AGUA, SUSTITUCIÓN DE PUERTAS, MEJORAMIENTO DE PAREDES, MEJORAMIENTO DE FOSA SEPTICA E INSTALACIÓN DE TUBERIA DE AGUA POTABLE Y DRENAJES EN SERVICIOS



Foto 3: SUSTITUCIÓN DE ESTUFA RURAL CON CHIMENEA, PLANCHA DE METAL E INSTALACIÓN DE AZULEJO Y MUEBLE DE COCINA MAS INSTALACIÓN DE AZULEJO EN AREA DE COCINA.



Foto 4: SUSTITUCIÓN DE ESTUFA RURAL CON CHIMENEA, PLANCHA DE METAL E INSTALACIÓN DE AZULEJO Y MUEBLE DE COCINA MAS INSTALACIÓN DE AZULEJO EN AREA DE COCINA.



Foto 5: SUSTITUCIÓN DE PISO DE GRANITO

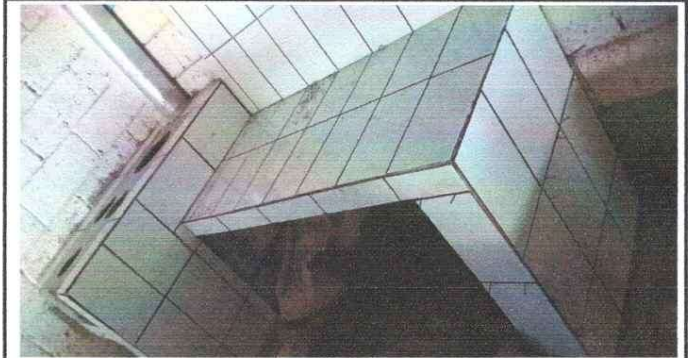

Foto 6: SUSTITUCIÓN DE VIDRIOS EN VENTANALES

Observación: Si es necesario se pueden agregar hojas adicionales y actualizar el número de hojas.

Zolma Karina Avelar

Firma y sello del Presidente de la OPE



Ernanando Galeza

Firma y Sello Director Centro Educativo Público



SITUACIÓN DEFICIENCIAS DETERMINADAS PREVIÓ DURANTE POSTERIOR

| | | | |
|-----------------------------|-----------------------------|--------------------------------|--------------------------------------|
| DEPARTAMENTO: | JUTIAPA | MUNICIPIO: | JUTIAPA |
| NOMBRE DEL ESTABLECIMIENTO: | ESCUELA OFICIAL RURAL MIXTA | DIRECCIÓN DEL ESTABLECIMIENTO: | CANTÓN SAN JOSE BUENA VISTA, JUTIAPA |
| CÓDIGO DEL ESTABLECIMIENTO: | 22-01-0073-43 | FECHA: | 18/11/2024 |



Foto 7: SUSTITUCIÓN DE VIDRIOS EN VENTANALES



Foto 8: SUSTITUCIÓN DE LAMINA, POR LAMINA TROQUELADA ALUZINC CALIBRE 26



Foto 9: SUSTITUCIÓN DE LAMINA, POR LAMINA TROQUELADA ALUZINC CALIBRE 26



Foto 10:

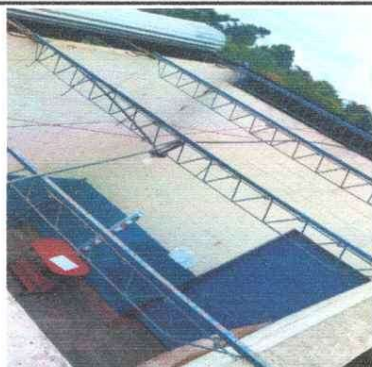

Foto 11:

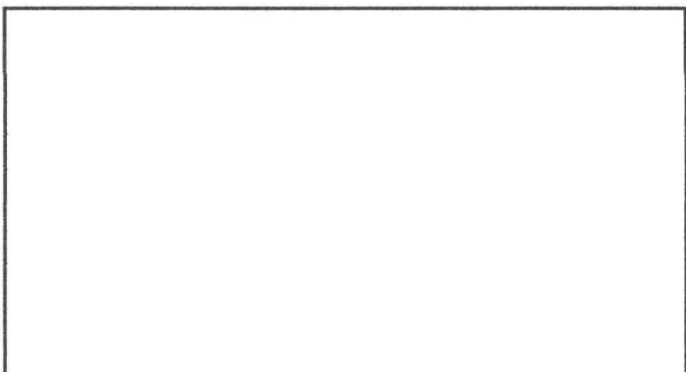

Foto 12:

Observación: Si es necesario se pueden agregar hojas adicionales y actualizar el número de Hojas.

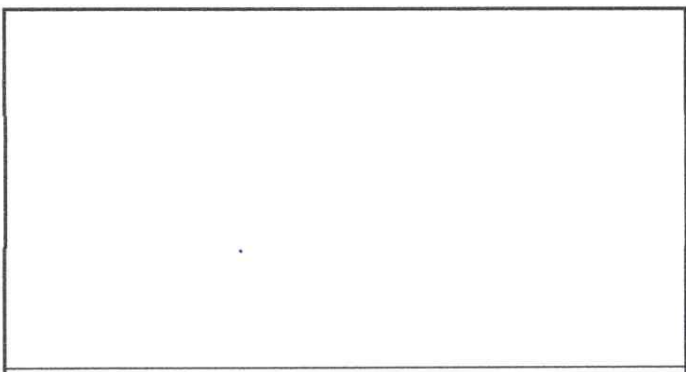
Zulma Karina Avelar.  Firma y sello del Presidente de la OPEP

  Firma y Sello Director Centro Educativo Público