

SITUACIÓN DEFICIENCIAS DETERMINADAS PREVIAMENTE DURANTE POSTERIOR

DEPARTAMENTO:	Jutiapa	MUNICIPIO:	Jutiapa
NOMBRE DEL ESTABLECIMIENTO:	Escuela Oficial Rural Mixta	DIRECCIÓN DEL ESTABLECIMIENTO:	Cantón Amayito
CÓDIGO DEL ESTABLECIMIENTO:	22-01-0056-43	FECHA:	10/10/2024

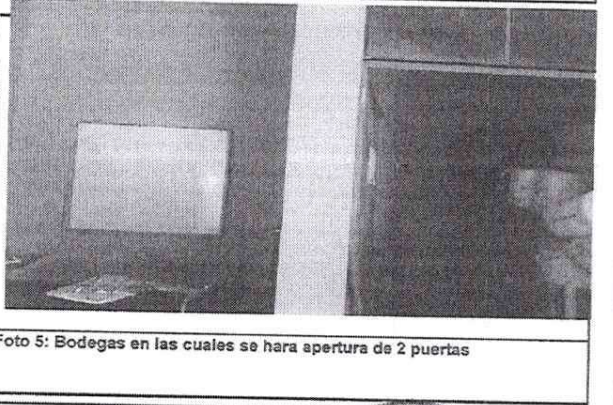
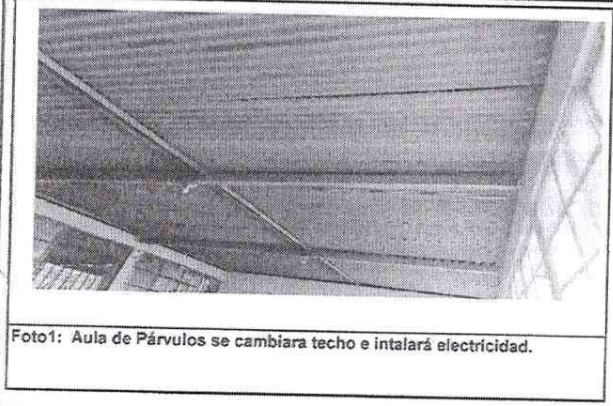

Observación: Si es necesario se pueden agregar hojas adicionales y actualizar el número de hojas.

Firma y sello del Presidente del Consejo de Padres de Familia

Firma y Sello Director Centro Educativo

SITUACIÓN DEFICIENCIAS DETERMINADAS

PREVIO

DURANTE

POSTERIOR

DEPARTAMENTO:	Jutiapa	MUNICIPIO:	Jutiapa
NOMBRE DEL ESTABLECIMIENTO:	Escuela Oficial Rural Mixta	DIRECCIÓN DEL ESTABLECIMIENTO:	Cantón Amayito
CÓDIGO DEL ESTABLECIMIENTO:	22-01-0056-43	FECHA:	10/10/2024



Foto 7: Mesitas para que se sostengan los 3 lavamanos



Foto 8: Cambio de todo el sistema eléctrico de los dos módulos que hay en el establecimiento (5 aulas)

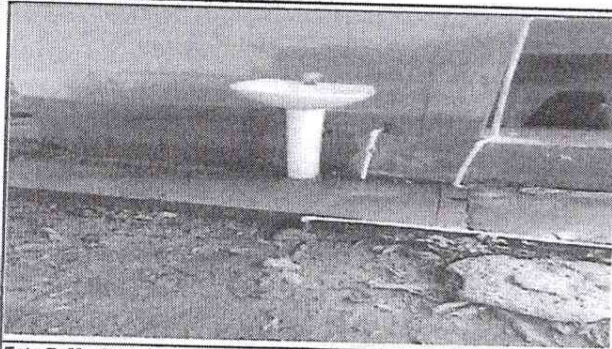

Foto 10: Cambio de todo el sistema eléctrico de los dos módulos que hay en el establecimiento



Foto 11: pasillo que se unirá con la aula de Preprimaria, para poder utilizarla como bodega.

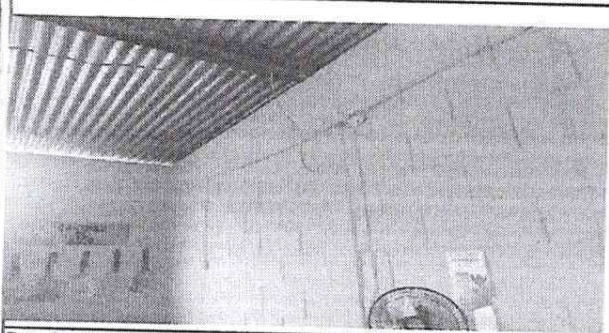

Foto 12:



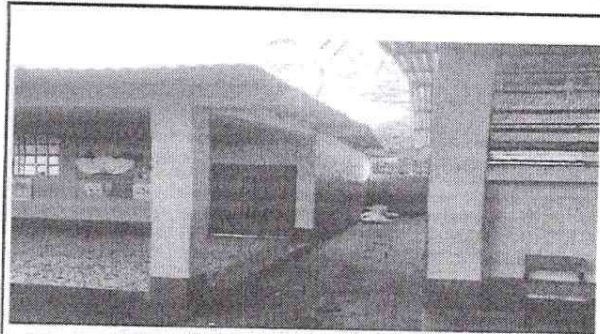

Foto 13:

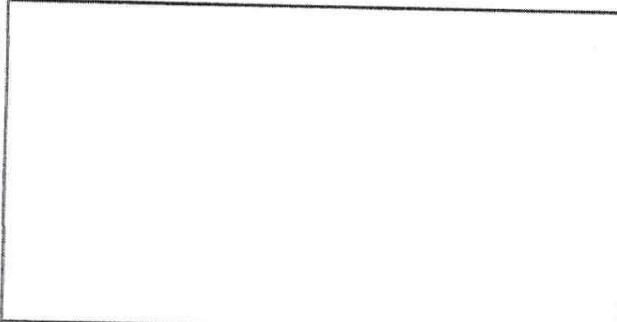
Observación: Si es necesario se pueden agregar hojas adicionales y actualizar el número de hojas.

 Firma y sello del Presidente/a de la OPM

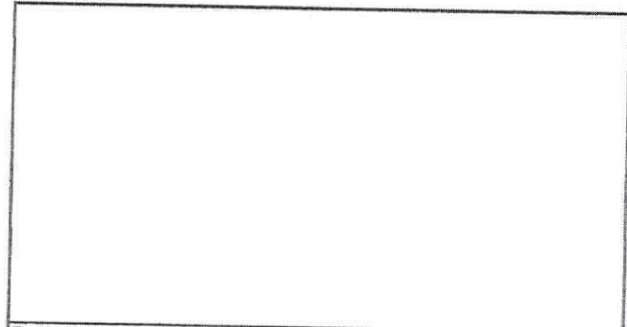
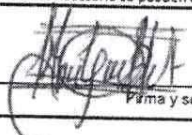

 Firma y Sello Director Centro Educativo Público
