

SITUACIÓN DEFICIENCIAS DETERMINADAS PREVIO DURANTE POSTERIOR

DEPARTAMENTO:	JUTIAPA	MUNICIPIO:	JUTIAPA
NOMBRE DEL ESTABLECIMIENTO:	ESCUELA NACIONAL DE CIENCIAS COMERCIALES	DIRECCIÓN DEL ESTABLECIMIENTO:	COMPLEJO EDUCATIVO, BARRIO EL CÓNDOR
CÓDIGO DEL ESTABLECIMIENTO:	22-01-0014-46	FECHA:	



Foto 1: REFORZAMIENTO DE PUERTA CON PASADOR PARA RESGUARDO DE BIENES Y DOCUMENTOS



Foto 2: TRASLADO DE PUERTA PARA CAMBIO DE ABATIMIENTO PARA EVITAR QUE DAÑE EL SANITARIO Y DARLE UNA MEJOR MOVILIDAD

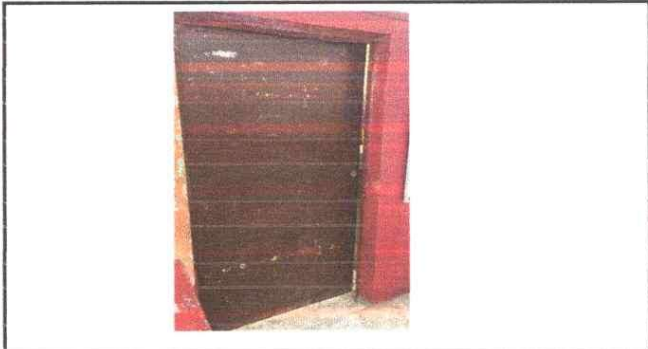

Foto 3: REMOZAMIENTO DE PISO CERAMICO EN EL INGRESO AL SALÓN PRINCIPAL EVITANDO EL HUNDIMIENTO Y RESGUARDANDO QUE INGRESAN PARA EVITAR UN ACCIDENTE



Foto 4: REMOZAMIENTO DE TECHO TIPO LOZA EDIFICIO 1 EVITANDO LA HUMEDAD Y EL INGRESO AGUA DE LA LLUVIA



Foto 5: REMOZAMIENTO DE TECHO TIPO LOZA EDIFICIO EVITAR LA HUMEDAD Y EL INGRESO PLUVIAL A LAS AULAS

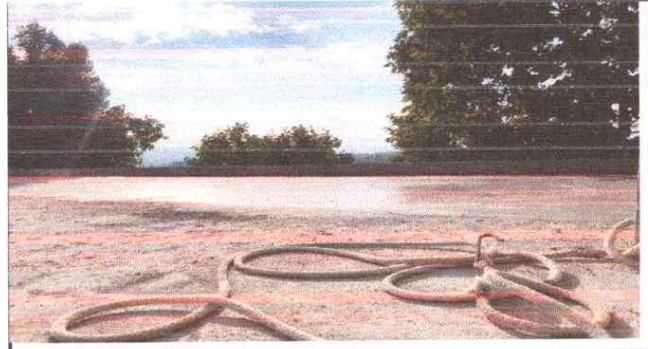

Foto 6: LEVANTAMIENTO DE BORDILLO DE BLOCK REDIRIGIR EL AGUA PLUVIAL HACIA LAS GARGOLAS Y QUE ESTA NO DESCienda POR LA PAREDES

Observación: Si es necesario se pueden agregar hojas adicionales y actualizar el número de hojas.

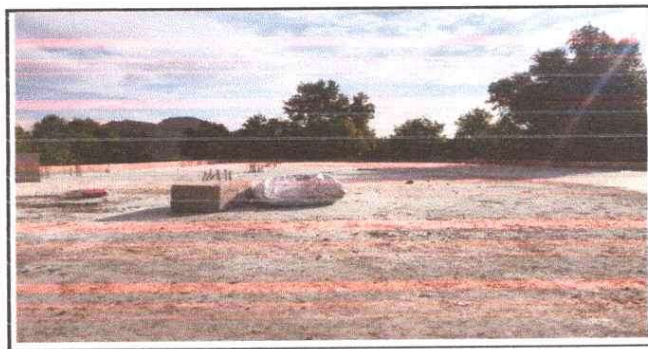
Blanca Esperanza López Mendez
Firma y sello del Presidente de la OPF



[Signature]
Firma y Sello Director Centro Educativo Público

