

REGISTRO FOTOGRAFICO DE SEGUIMIENTO Y MONITOREO A INTERVENCIÓN

DEPARTAMENTO:	JUTIAPA	MUNICIPIO:	JUTIAPA
NOMBRE DEL ESTABLECIMIENTO:	CONSEJO EDUCATIVO INEB CON ORIENTACION OCUPACIONAL "LIC EFRAÍN NÁJERA FARFÁN"	DIRECCIÓN DEL ESTABLECIMIENTO:	CALLE LIC MARIO DANIEL CASTRO SALGUERO
CÓDIGO DEL ESTABLECIMIENTO:	22-01-0008-45	FECHA DE LA INSPECCIÓN:	12/11/2024



Foto 1: sustitucion de Tableros



Foto 2: sustitucion de Tableros



Foto 3: sustitucion de Tableros

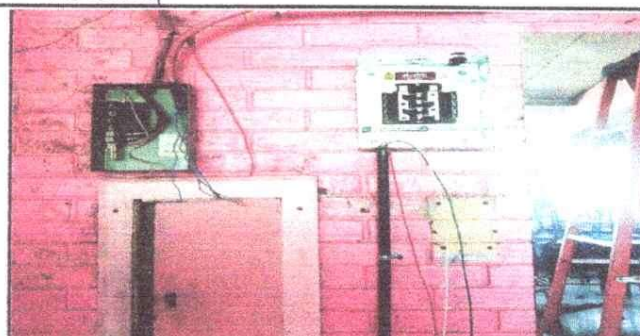

Foto 4: sustitucion de toma corriente



Foto 5: sustitucion de toma corrientes





Foto 6: Sustitucion de toma corriente

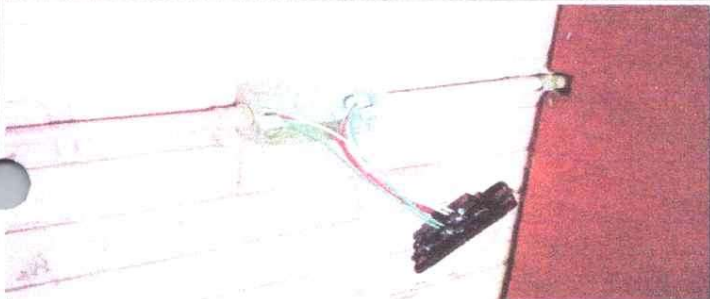

Firma y sello del Presidente



Firma, Sello del Coordinador de Infraestructura/ Planificador de la DIDEUC

Persona de la DIDEUC que verifica
Nombre, puesto y firma

REGISTRO FOTOGRÁFICO DE SEGUIMIENTO Y MONITOREO A INTERVENCIÓN

DEPARTAMENTO:	JUTIAPA	MUNICIPIO:	JUTIAPA
NOMBRE DEL ESTABLECIMIENTO:	CONSEJO EDUCATIVO INEB CON ORIENTACION OCUPACIONAL "LIC EFRAÍN NÁJERA FARFÁN"	DIRECCIÓN DEL ESTABLECIMIENTO:	CALLE LIC MARIO DANIEL CASTRO SALGUERO
CÓDIGO DEL ESTABLECIMIENTO:	22-01-0008-45	FECHA DE LA INSPECCIÓN:	12/11/2024



Foto 1: Sustitucion de cables



Foto 2: cambio de cometidas



Foto 3:



Foto 4:

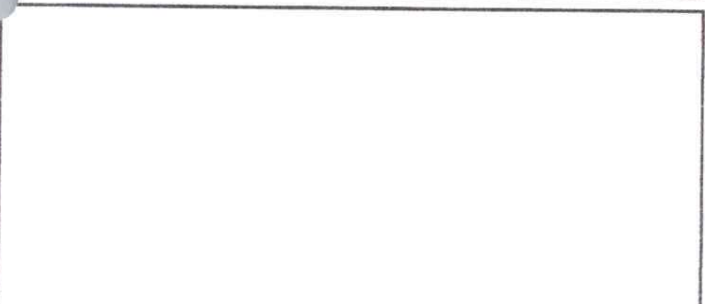

Foto 5:

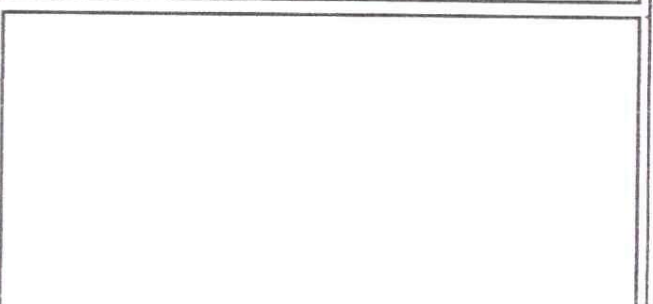

Foto 6:

[Signature]

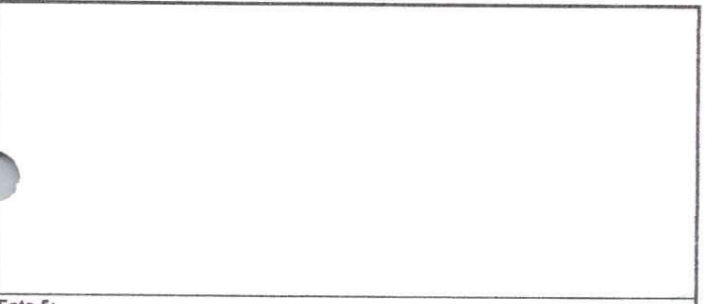
Firma y sello del Presidente

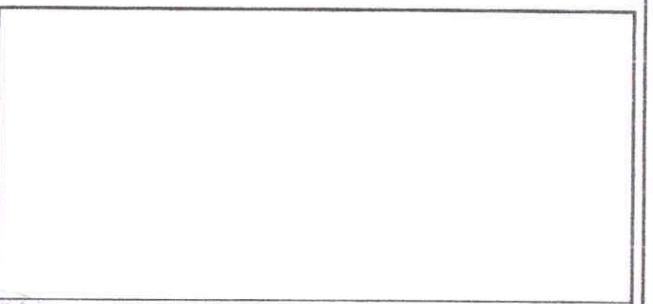

[Signature]

Firma, Sello del Coordinador de Infraestructura/ Planificador de la DIEDUC

[Signature]

Persona de la DIEDUC que verifica
Nombre, puesto y firma