

SITUACIÓN DEFICIENCIAS DETERMINADAS

PREVIO

DURANTE

POSTERIOR

DEPARTAMENTO:	JUTIAPA	MUNICIPIO:	JUTIAPA
NOMBRE DEL ESTABLECIMIENTO:	INEB con Orientación Ocupacional Lic. Mario E. Nájera F	DIRECCIÓN DEL ESTABLECIMIENTO:	Complejo Educativo Barro el Cóndor
CÓDIGO DEL ESTABLECIMIENTO:	22-01-0008-45	FECHA:	10/09/2024



Foto 1: Cambio de cable de cometida



Foto 2: Eliminación de caja



Foto 3: Cambio de tablero principal



Foto 4: Cambio de cable en caja subterránea

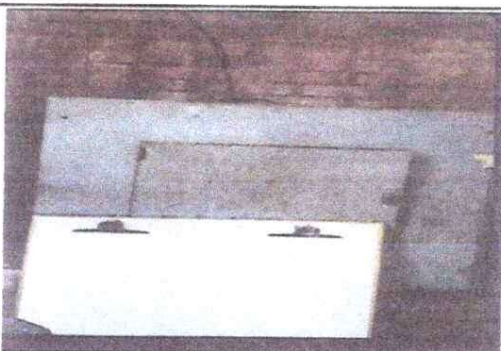

Foto 5: Cambio de cable en caja subterránea



Foto 6: Sustitución de lámparas

Observación: Si es necesario se pueden agregar hojas adicionales y actualizar el número de hojas.

Firma y sello del Presidente de la OPF

Firma y Sello Director Centro Educativo Público

SITUACIÓN DEFICIENCIAS DETERMINADAS

PREVIO

DURANTE

POSTERIOR

DEPARTAMENTO:	JUTIAPA	MUNICIPIO:	JUTIAPA
NOMBRE DEL ESTABLECIMIENTO:	INEB con Orientación Ocupacional Lic. Mario E. Nájera F	DIRECCIÓN DEL ESTABLECIMIENTO:	Complejo Educativo Barrio el Cóndor
CÓDIGO DEL ESTABLECIMIENTO:	22-01-0008-45	FECHA:	10/09/2024



Foto 13: Cocina



Foto 14: Salón



Foto 15: Taller Area de Metales



Foto 16: Sustitución de lámparas en SUM



Foto 17: Sustitución de tomacorrientes



Foto 18: Sustitución de tablero de flipones

Observación: Si es necesario se pueden agregar hojas adicionales y actualizar el número de hojas.

Firma y sello del Presidente de la OPF

Firma y Sello Director Centro Educativo Público

SITUACIÓN DEFICIENCIAS DETERMINADAS

PREVIO

DURANTE

POSTERIOR

DEPARTAMENTO:	JUTIAPA	MUNICIPIO:	JUTIAPA
NOMBRE DEL ESTABLECIMIENTO:	INEB con Orientación Ocupacional Lic. Mario E. Nájera F	DIRECCIÓN DEL ESTABLECIMIENTO:	Complejo Educativo Barrio el Cóndor
CÓDIGO DEL ESTABLECIMIENTO:	22-01-0008-45	FECHA:	10/09/2024



Foto 7: Sustrucción de tableros



Foto 8: Cambio de cable en caja subterranea



Foto 9: Sustrucción de tableros

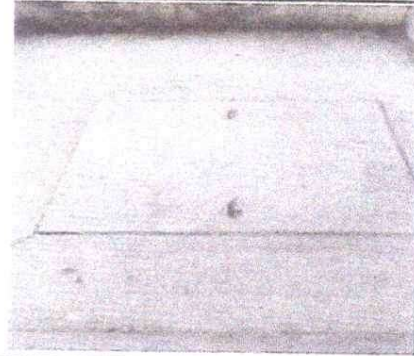

Foto 10: Sustrucción de tomacorrientes



Foto 11: Sustrucción de lámparas



Foto 12: Sustrucción de cable

Observación: Si es necesario se pueden agregar hojas adicionales y actualizar el número de hojas.

Firma y sello del Presidente de la OPF

Firma y Sello Director Centro Educativo Público