



Ministerio de Educación  
Guatemala

REGISTRO FOTOGRÁFICO  
PROGRAMA DE MANTENIMIENTO DE EDIFICIOS ESCOLARES PÚBLICOS

PRA-FOR-123  
Versión 1

SITUACIÓN DEFICIENCIAS DETERMINADAS

PREVIO

DURANTE

POSTERIOR

DEPARTAMENTO:	Jalapa	MUNICIPIO:	Mataquesuintla
NOMBRE DEL ESTABLECIMIENTO:	Escuela Oficial de Parvulos Anexa a EORM	DIRECCIÓN DEL ESTABLECIMIENTO:	Aldea Morales
CÓDIGO DEL ESTABLECIMIENTO:	21 07 1500 42	FECHA:	08/05/2024



Foto1: SUSTITUCION DE CUBIERTA DE LAMINA: en toda la cocina debido a que esta en mal estado.



Foto 2: ESTRUCTURA DE TECHO: sustitucion de la misma en la cocina y los baños debido a que estan en malas condiciones



Foto 3: VENTANAS: Sustitucion de ventanas en la cocina y las aulas

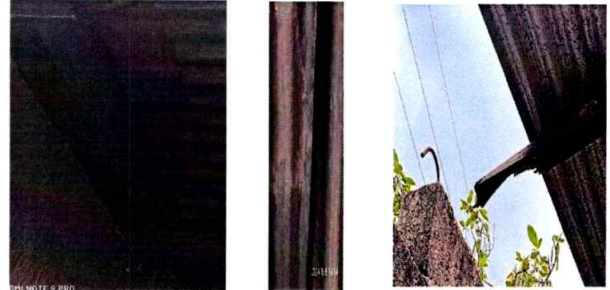

Foto 4: PISO: Sustitucion de piso en la cocina y en los baños



Foto 5: MANTENIMIENTO APORTONES: Sustitucion de malla y tubo quebrado



Foto 6: CERCO O MURO PERIMETRAL: Reparacion de muro perimetral de la escuela

Observación: Si es necesario se pueden agregar hojas adicionales y actualizar el número de hojas.

Firma y sello del Presidente de la OPP



Firma y Sello Director Centro Educativo Público





**REGISTRO FOTOGRÁFICO  
PROGRAMA DE MANTENIMIENTO DE EDIFICIOS ESCOLARES PÚBLICOS**

PRA-FOR-123  
Versión 1

Ministerio de Educación  
GUATEMALA

SITUACIÓN DEFICIENCIAS DETERMINADAS

PREVIO

DURANTE

POSTERIOR

DEPARTAMENTO:	Jalapa	MUNICIPIO:	Mataquescuintla
NOMBRE DEL ESTABLECIMIENTO:	Escuela Oficial de Parvulos Anexa a EORM	DIRECCIÓN DEL ESTABLECIMIENTO:	Aldea Morales
CÓDIGO DEL ESTABLECIMIENTO:	21 07 1500 42	FECHA:	08/05/2024



Foto 7: LOSA DE PATIO: Reparacion de la losa del patio principal



Foto 8: REPARACION O SUSTITUCION DEL AREA DE COCINA. ( Estufas rurales, pilas, ventanas, puertas, chimeneas etc) Reparacion de las planchas, sustitucion del piso y ventanas

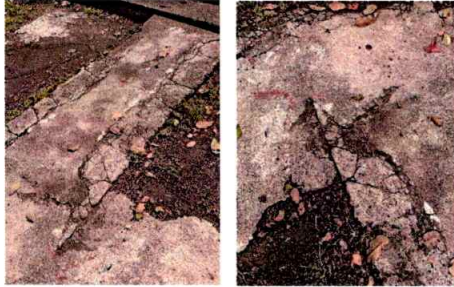

Foto 9: REPARACION DE REPELLO Y CERNIDO: Reparacion del cernido y repello en la cocina, muro y los baños

Observación: Si es necesario se pueden agregar hojas adicionales y actualizar el número de hojas.

Firma y sello del Presidente de la OPE

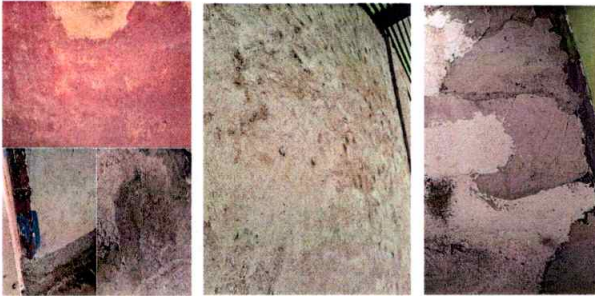

Firma y Sello Director Centro Educativo Público

