



Ministerio de Educación
Guatemala

REGISTRO FOTOGRÁFICO PROGRAMA DE MANTENIMIENTO DE EDIFICIOS ESCOLARES PÚBLICOS

PRA-FOR-123
Versión 1

SITUACIÓN DEFICIENCIAS DETERMINADAS

PREVIO

DURANTE

POSTERIOR

DEPARTAMENTO:	Jalapa	MUNICIPIO:	Mataquescuintla
NOMBRE DEL ESTABLECIMIENTO:	Escuela Oficial de Párvuos anexa a EORM	DIRECCIÓN DEL ESTABLECIMIENTO:	Caserío El Escobal, aldea San Miguel, Mataquescuintla
CÓDIGO DEL ESTABLECIMIENTO:	21-07-1479-42	FECHA:	



Foto1: Se Observa lámina en mal estado.



FOTO2: Se observan estructura en mal estado.



Foto3: Se observa puerta de párvuos improvisada



FOTO4: Se observan paredes del baño de parvulos improvisadas.



Foto5: Se Observa taza de sanitario en mal estado.



Foto6: Se observa muro perimetral en el area de párvuos en mal estado.

Observación: Si es necesario se pueden agregar hojas adicionales al finalizar el registro de hojas.

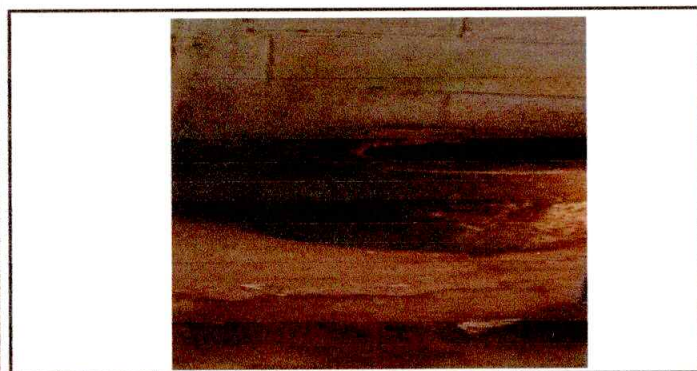
Priselda Zuleta
Firma y sello del Presidente de la

[Signature]
Firma y Sello Director Centro Educativo Público

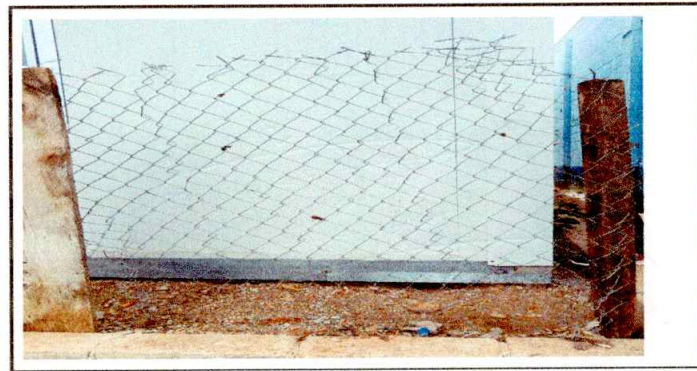

**REGISTRO FOTOGRÁFICO
PROGRAMA DE MANTENIMIENTO DE EDIFICIOS ESCOLARES PÚBLICOS**

Ministerio de Educación
G U A R T A L I S C O

SITUACIÓN DEFICIENCIAS DETERMINADAS

PREVIO

DURANTE

POSTERIOR

DEPARTAMENTO:	Jalapa	MUNICIPIO:	Mataquescuintla
NOMBRE DEL ESTABLECIMIENTO:	Escuela Oficial de Párvuos anexa a EORM	DIRECCIÓN DEL ESTABLECIMIENTO:	Caserío El Escobal, aldea San Miguel, Mataquescuintla
CÓDIGO DEL ESTABLECIMIENTO:	21-07-1479-42	FECHA:	



Foto: 7 Se evidencia Losa de patio del area de párvuos en mal estado



Foto: 8 Se observa pared de la cocina en mal estado.



Foto:9 Se observa piso en mal estado.



Foto10: estufas rurales en mal estado.

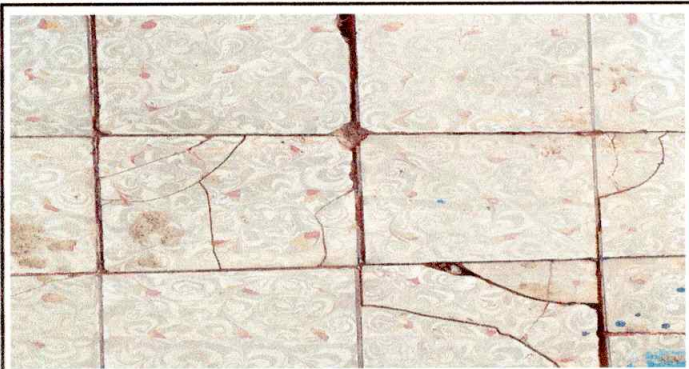

Foto11: Se observa plancha en mal estado.



Foto12: Se observa plancha en mal estado.

Observación: Si es necesario se pueden agregar hojas adicionales (separar en número de hojas).

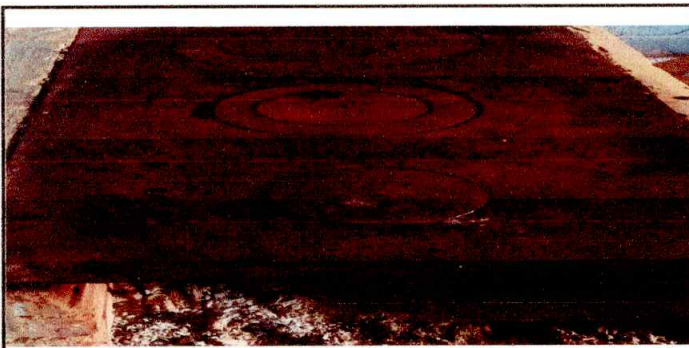
Griselda Zuleta
Firma y sello del Presidente de la O.P.F.



[Signature]
Firma y Sello Director Centro Educativo Público

