

SITUACIÓN DEFICIENCIAS DETERMINADAS

PREVIO

DURANTE

X

POSTERIOR

DEPARTAMENTO:	JALAPA	MUNICIPIO:	MATAQUESCUINTLA
NOMBRE DEL ESTABLECIMIENTO:	NUCLEO FAMILIAR EDUCATIVO PARA EL DESARROLLO	DIRECCIÓN DEL ESTABLECIMIENTO:	ALDEA EL CARRIZAL
CÓDIGO DEL ESTABLECIMIENTO:	21-07-1467-45	FECHA:	03/05/2024



Foto1: PUERTAS



FOTO 2: REPARACION DE VENTANAS



Foto3: PINTURA EN MUROS INTERIOR Y EXTERIOR



Foto4: SERVICIOS SANITARIOS Y SUS ACCESORIOS



Foto: 5 MANTENIMIENTO A PORTONES



Foto: 6 REPARACION DE RED DE DRENAJES Y RED DE AGUA POTABLE

Observación: Si es necesario se pueden agregar hojas adicionales y actualizar el número de hojas.

Digna Jimenez

Firma y sello del Presidente de la



[Signature]

Firma y Sello Director Centro Educativo Público



SITUACIÓN DEFICIENCIAS DETERMINADAS PREVIO DURANTE POSTERIOR

DEPARTAMENTO:	JALAPA	MUNICIPIO:	MATAQUESCUINTLA
NOMBRE DEL ESTABLECIMIENTO:	NUCLEO FAMILIAR EDUCATIVO PARA EL DESARROLLO	DIRECCIÓN DEL ESTABLECIMIENTO:	ALDEA EL CARRIZAL
CÓDIGO DEL ESTABLECIMIENTO:	21-07-1467-45	FECHA:	03/05/2024



Foto 7: REPARACION DE SISTEMA ELECTRICO



FOTO 8: SUSTITUCIÓN DE MURO PERIMETRAL



Foto 9:

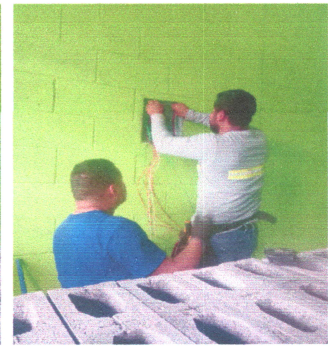

Foto 10:



Foto 11:

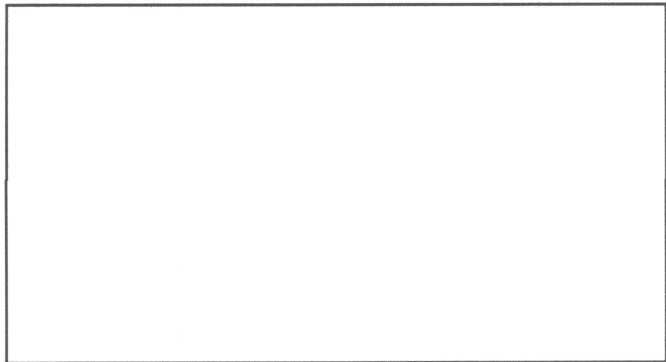

Foto 12:

Observación: Si es necesario se pueden agregar hojas adicionales y actualizar el número de hojas.

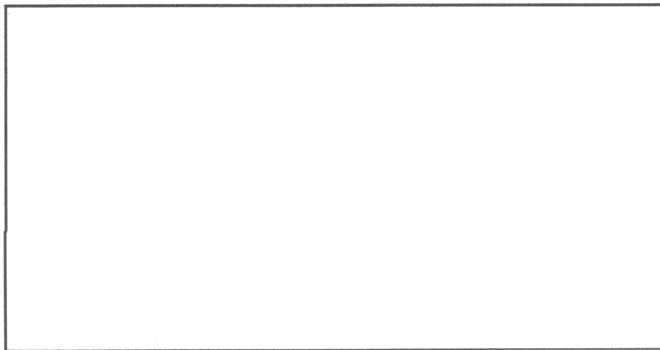
Oiga Jimenez
Firma y sello del Presidente de la OPF

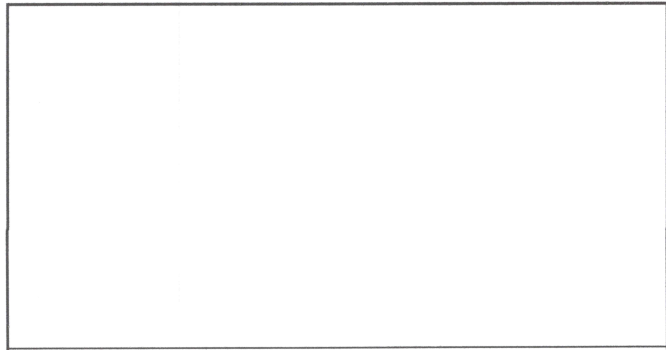

[Signature]
Firma y Sello Director Centro Educativo Público

