



**REGISTRO FOTOGRÁFICO  
PROGRAMA DE MANTENIMIENTO DE EDIFICIOS ESCOLARES PÚBLICOS**

PRA-FOR-123  
Versión 1

Ministerio de Educación  
Guatemala

SITUACIÓN DEFICIENCIAS DETERMINADAS

PREVIO

DURANTE

POSTERIOR

DEPARTAMENTO:	JALAPA	MUNICIPIO:	MATAQUESCUINTLA
NOMBRE DEL ESTABLECIMIENTO:	NUCLEO FAMILIAR EDUCATIVO PARA EL DESARROLLO	DIRECCIÓN DEL ESTABLECIMIENTO:	ALDEA EL CARRIZAL
CÓDIGO DEL ESTABLECIMIENTO:	21-07-1467-45	FECHA:	07/03/2024



Foto1: PUERTAS



FOTO 2: REPARACION DE VENTANAS



Foto3: PINTURA EN MUROS INTERIOR Y EXTERIOR



Foto4: SERVICIOS SANITARIOS Y SUS ACCESORIOS



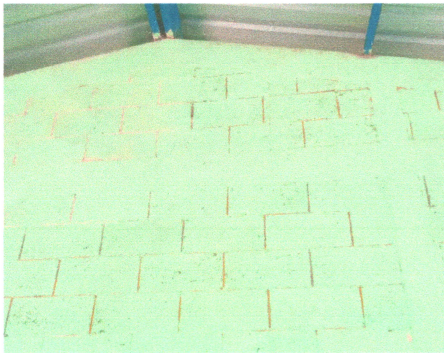

Foto: 5 MANTENIMIENTO A PORTONES

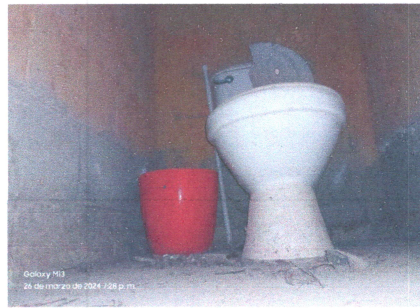

Foto: 6 REPARACION DE RED DE DRENAJES Y RED DE AGUA POTABLE

Observación: Si es necesario se pueden agregar hojas adicionales y actualizar el número de hojas.

<p><i>Oga Jimenez</i> Firma y sello del Presidente de la OPA</p> 	<p><i>[Signature]</i> Firma y Sello Director Centro Educativo Público</p> 
--	---





Ministerio de Educación  
Guatemala

# REGISTRO FOTOGRÁFICO PROGRAMA DE MANTENIMIENTO DE EDIFICIOS ESCOLARES PÚBLICOS

PRA-FOR-123  
Versión 1

SITUACIÓN DEFICIENCIAS DETERMINADAS

PREVIO

DURANTE

POSTERIOR

DEPARTAMENTO:	JALAPA	MUNICIPIO:	MATAQUESCUINTLA
NOMBRE DEL ESTABLECIMIENTO:	NUCLEO FAMILIAR EDUCATIVO PARA EL DESARROLLO	DIRECCIÓN DEL ESTABLECIMIENTO:	ALDEA EL CARRIZAL
CÓDIGO DEL ESTABLECIMIENTO:	21-07-1467-45	FECHA:	07/03/2024



Foto 7: REPARACION DE SISTEMA ELECTRICO



FOTO 8: SUSTITUCIÓN DE MURO PERIMETRAL

Foto 9:

Foto 10:

Foto 11:

Foto 12:

Observación: Si es necesario se pueden agregar hojas adicionales y actualizar el número de hojas.

*Diga Jermen*

Firma y sello del Presidente de la Junta de Padres de Familia



*[Handwritten Signature]*

Firma y Sello Director Centro Educativo Público

