

**REGISTRO FOTOGRÁFICO
PROGRAMA DE MANTENIMIENTO DE EDIFICIOS ESCOLARES PÚBLICOS**

PRA-FOR-123
Versión 1

Ministerio de Educación
Guatemala

SITUACIÓN DEFICIENCIAS DETERMINADAS

PREVIO

DURANTE

POSTERIOR

DEPARTAMENTO:	JALAPA	MUNICIPIO:	Mataquescuintla
NOMBRE DEL ESTABLECIMIENTO:	Escuela Oficial Rural Mixta Caserío El Zarzal	DIRECCIÓN DEL ESTABLECIMIENTO:	Caserío El Zarzal, Aldea San Miguel, Mataquescuintla, Jalapa
CÓDIGO DEL ESTABLECIMIENTO:	21-07-1317-43	FECHA:	6/05/2024



FOTO 1: Sustrucción de techo en proceso.



FOTO 2: Pintura de la costanera de la escuela en proceso.

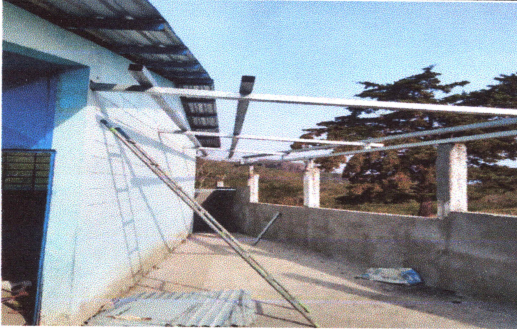

FOTO 3: Sustrucción de una parte del piso de la escuela en proceso.

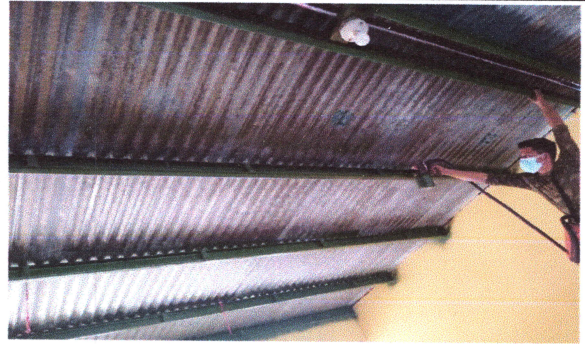

FOTO 4: Pintura de una parte del muro interior y exterior de la escuela en proceso.



FOTO 5: Sustrucción de canales y tubería de caídas de agua en proceso.



foto 6: Reparación de la losa del patio de la escuela en proceso.

Observación: Si es necesario se pueden agregar hojas adicionales y actualizar el número de hojas.

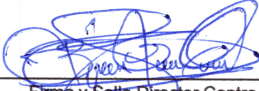
 Firma y sello del Presidente de la OPF	 Firma y Sello Director Centro Educativo Público
---	---

SITUACIÓN DEFICIENCIAS DETERMINADAS

PREVIO

DURANTE

POSTERIOR

DEPARTAMENTO:	JALAPA	MUNICIPIO:	Mataquescuintla
NOMBRE DEL ESTABLECIMIENTO:	Escuela Oficial Rural Mixta Caserío El Zarzal	DIRECCIÓN DEL ESTABLECIMIENTO:	Caserío El Zarzal, Aldea San Miguel, Mataquescuintla, Jalapa
CÓDIGO DEL ESTABLECIMIENTO:	21-07-1317-43	FECHA:	6/05/2024



FOTO 7: Reparación de una parte del muro perimetral de la escuela en proceso.



FOTO 8: Reparación del sistema eléctrico de la escuela en proceso.

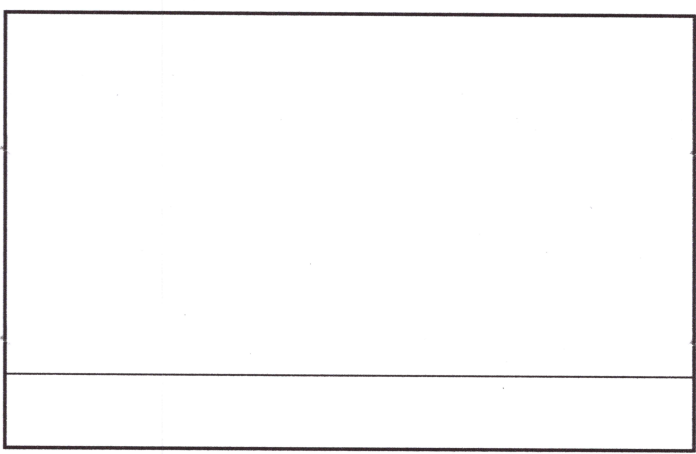
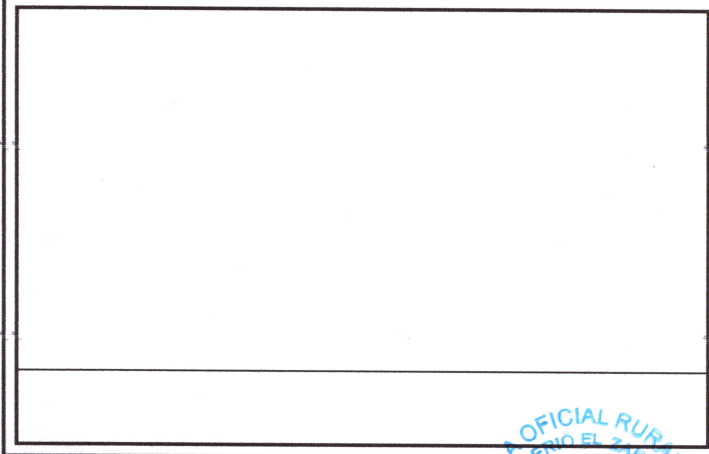
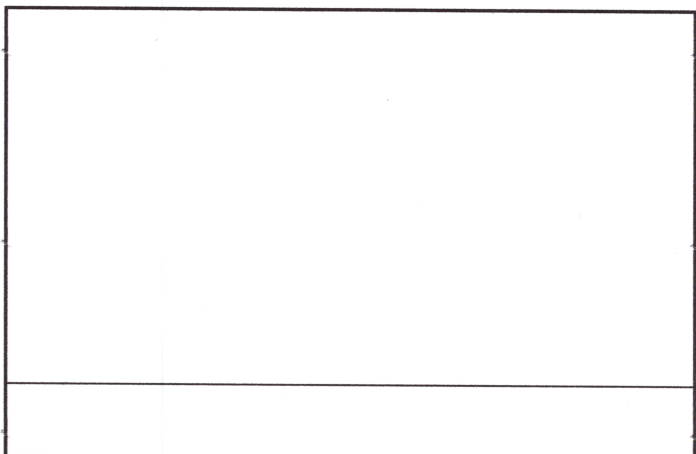
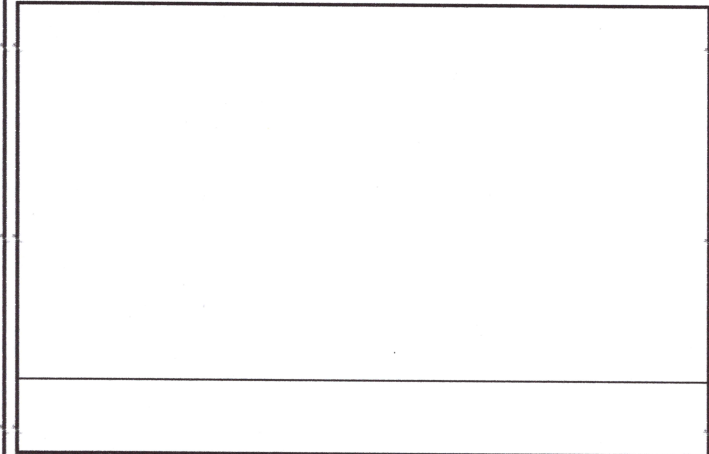

Observación: Si es necesario se pueden agregar hojas adicionales y actualizar el número de hojas.

 Firma y sello del Presidente de la OPE

 Firma y Sello Director Centro Educativo Público