

SITUACIÓN DEFICIENCIAS DETERMINADAS      PREVIO       DURANTE       POSTERIOR

DEPARTAMENTO:	JALAPA	MUNICIPIO:	MATAQUESCUINTLA
NOMBRE DEL ESTABLECIMIENTO:	INEB DE TELESECUNDARIA ALDEA SAN ANTONIO SAMORORO	DIRECCIÓN DEL ESTABLECIMIENTO:	ALDEA SAN ANTONIO SAMORORO, MATAQUESCUINTLA JALAPA
CÓDIGO DEL ESTABLECIMIENTO:	21-07-1315-45	FECHA:	30 DE MAYO DE 2024



Foto1: PUERTAS



Foto 2: PINTURA Y TECHO DE SANITARIOS



Foto 3: PROYECTO TERMINADO



Foto 4: PROYECTO TERMINADO



Foto 5: EDIFICIO COMPLETO



Foto 6: AULAS INTERIOR

Observación: Si es necesario se pueden agregar hojas adicionales y actualizar el número de hojas.

  
Firma y sello del Presidente de la ORF

  
Firma y Sello Director Centro Educativo Público

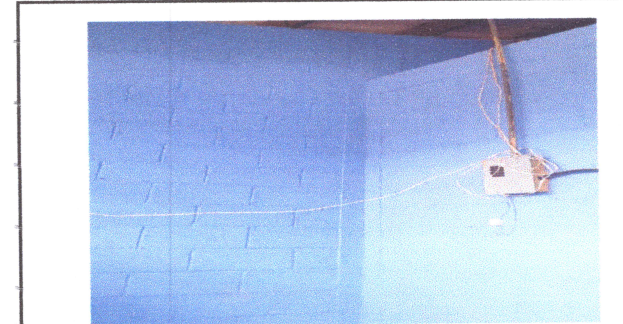
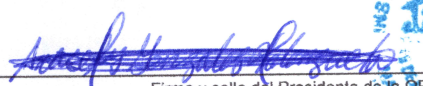
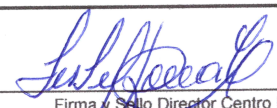



SITUACIÓN DEFICIENCIAS DETERMINADAS      PREVIO       DURANTE       POSTERIOR

DEPARTAMENTO:	JALAPA	MUNICIPIO:	MATAQUESCUINTLA
NOMBRE DEL ESTABLECIMIENTO:	INEB DE TELESECUNDARIA ALDEA SAN ANTONIO SAMORORO	DIRECCIÓN DEL ESTABLECIMIENTO:	ALDEA SAN ANTONIO SAMORORO, MATAQUESCUINTLA JALAPA
CÓDIGO DEL ESTABLECIMIENTO:	21-07-1315-45	FECHA:	30 DE MAYO DE 2024



Foto1: TECHO NUEVO DEL EDIFICIO



Foto 2: PINTURA Y TECHO DE SANITARIOS



Foto 3: SANITARIOS NUEVOS

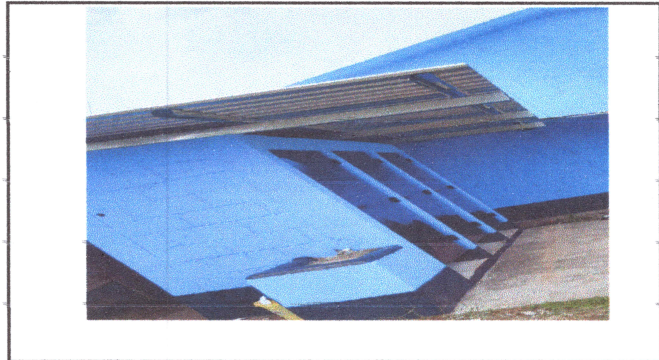

Foto 4: TECHO NUEVO



Foto 5: EDIFICIO COMPLETO

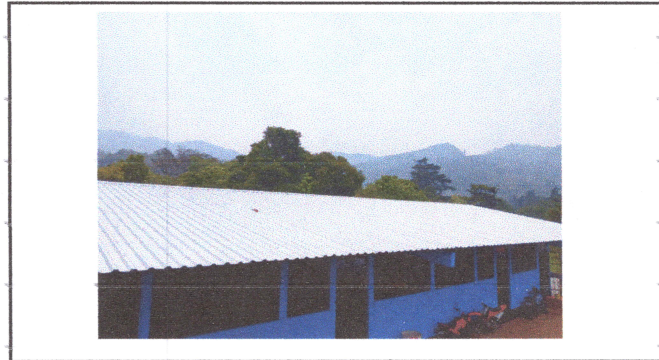

Foto 6: IDENTIFICACION

Observación: Si es necesario se pueden agregar hojas adicionales y actualizar el número de hojas.

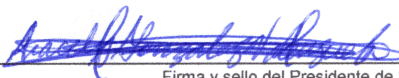
  
Firma y sello del Presidente de la OPE

  
Firma y Sello Director Centro Educativo Público

