

SITUACIÓN DEFICIENCIAS DETERMINADAS      PREVIO       DURANTE       POSTERIOR

DEPARTAMENTO:	JALAPA	MUNICIPIO:	MATAQUESCUINTLA
NOMBRE DEL ESTABLECIMIENTO:	INEB DE TELESECUNDARIA ALDEA SAN ANTONIO SAMORORO	DIRECCIÓN DEL ESTABLECIMIENTO:	ALDEA SAN ANTONIO SAMORORO, MATAQUESCUINTLA JALAPA
CÓDIGO DEL ESTABLECIMIENTO:	21-07-1315-45	FECHA:	22 DE MAYO DE 2024



Foto1: PINTURA



Foto 2: PINTURA



Foto 3: CAMBIO DE SANITARIOS

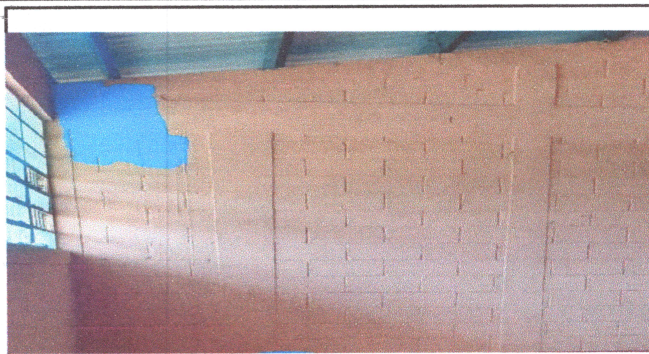

Foto 4: CAMBIO DE SANITARIOS



Foto 5: PUERTAS



Foto 6: PUERTAS DE SANITARIO

Observación: Si es necesario se pueden agregar hojas adicionales y actualizar el número de hojas.

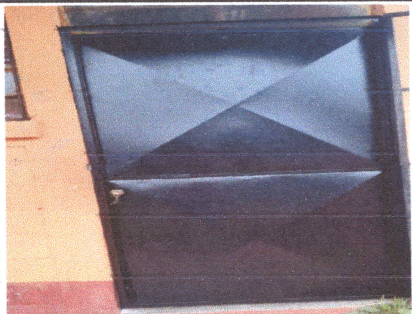
*[Handwritten Signature]*

Firma y sello del Presidente de la OPF

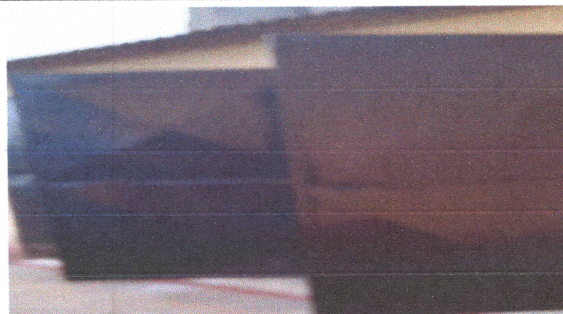

*[Handwritten Signature]*

Firma y Sello Director Centro Educativo Público



SITUACIÓN DEFICIENCIAS DETERMINADAS      PREVIÓ       DURANTE       POSTERIOR

DEPARTAMENTO:	JALAPA	MUNICIPIO:	MATAQUESCUINTLA
NOMBRE DEL ESTABLECIMIENTO:	INEB DE TELESECUNDARIA ALDEA SAN ANTONIO SAMORORO	DIRECCIÓN DEL ESTABLECIMIENTO:	ALDEA SAN ANTONIO SAMORORO, MATAQUESCUINTLA JALAPA
CÓDIGO DEL ESTABLECIMIENTO:	21-07-1315-45	FECHA:	22 DE MAYO DE 2024



Foto 1: CAMBIO DE TECHO DE SANITARIOS



Foto 2: CAMBIO DE TECHO DE EDIFICIO ESCOLAR



Foto 3: LAMINA RETIRADA DEL TECHO DEL EDIFICIO



Foto 4: CAMBIO PUERTAS DE SANITARIOS



Foto 5:



Foto 6: CAMBIO PUERTAS DE AULAS

Observación: Si es necesario se pueden agregar hojas adicionales, y actualizar el número de hojas.

  
Firma y sello del Presidente de la OFE

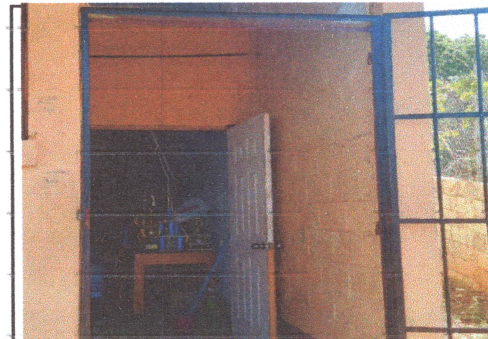
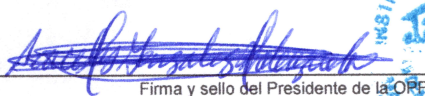

  
Firma y Sello Director Centro Educativo Público

