

SITUACIÓN DEFICIENCIAS DETERMINADAS

PREVIO

DURANTE

POSTERIOR

DEPARTAMENTO:	Jalapa	MUNICIPIO:	Mataquescuintla
NOMBRE DEL ESTABLECIMIENTO:	INEB Talesecundaria, Morales	DIRECCIÓN DEL ESTABLECIMIENTO:	aldea Morales, Mataquescuintla, Jalapa
CÓDIGO DEL ESTABLECIMIENTO:	21-07-1192-45	FECHA:	26 de agosto 2024



Foto1: colocacion de ceramica finalizado



Foto 2: colocacion piso en las aulas finalizado



Foto 3: tratamiento en Terraza dañada finalizado



Foto 4: colocacion de lamina y estructura en Terraza dañada finalizado



Foto 5: fundicion de la rampa y reparacion de drenajes finalizado



Foto 6: fundicion de la rampa finalizado

Observación: Si es necesario se pueden agregar hojas adicionales y actualizar el número de hojas.

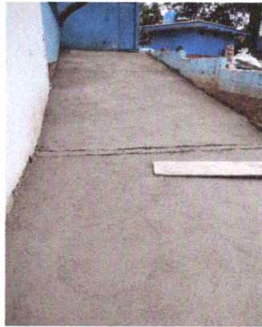
Glendy Esperanza feijó

Firma y sello del Presidente de la



[Signature]

Firma y Sello Director Centro Educativo Público

