

SITUACIÓN DEFICIENCIAS DETERMINADAS PREVIO DURANTE POSTERIOR

| | | | |
|-----------------------------|------------------------|--------------------------------|---------------------|
| DEPARTAMENTO: | JALAPA | MUNICIPIO: | MATAQUESCUINTLA |
| NOMBRE DEL ESTABLECIMIENTO: | INEB DE TELESECUNDARIA | DIRECCIÓN DEL ESTABLECIMIENTO: | ALDEA SAN MIGUEL |
| CÓDIGO DEL ESTABLECIMIENTO: | 21-07-1024-45 | FECHA: | 22 de marzo de 2024 |

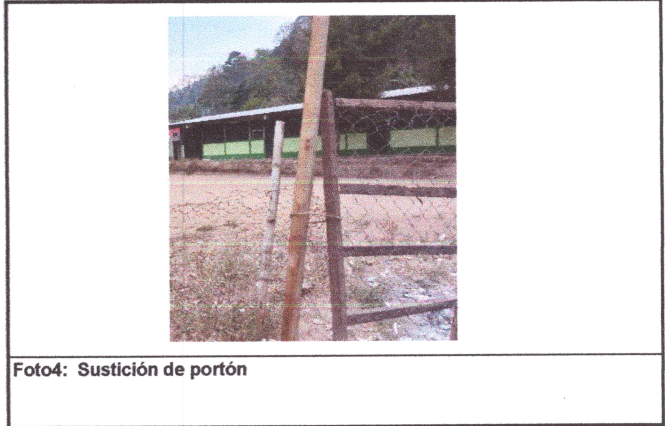
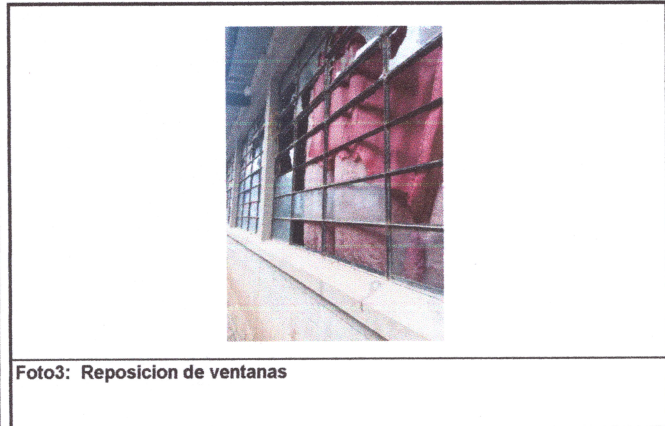
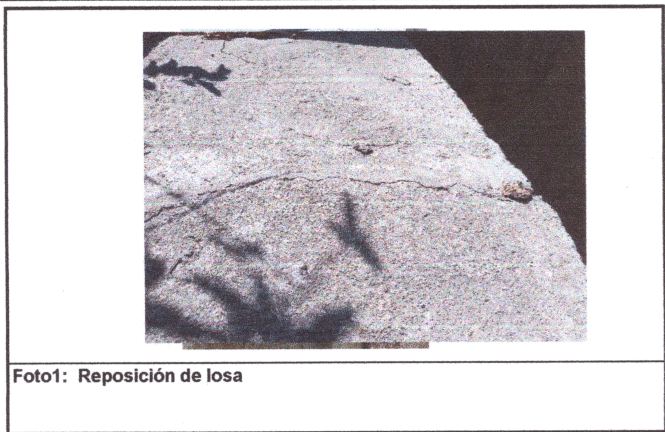

Observación: Si es necesario se pueden agregar hojas adicionales y actualizar el número de hojas.

[Handwritten Signature]
Firma y sello del Presidente de la OPR



[Handwritten Signature]
Firma y Sello Director Centro Educativo Público

