

SITUACIÓN DEFICIENCIAS DETERMINADAS PREVIO DURANTE POSTERIOR

DEPARTAMENTO:	JALAPA	MUNICIPIO:	MATAQUESCUINTLA
NOMBRE DEL ESTABLECIMIENTO:	EORM	DIRECCIÓN DEL ESTABLECIMIENTO:	CASERIO EL MANZANO, ALDEA SAN JOSÉ LA SIERRA
CÓDIGO DEL ESTABLECIMIENTO:	21-07-0267-43	FECHA:	25/04/2024



Foto1: Retirando la lamina vieja.



FOTO 2: Iniciando a retirar la estructura de techo.



Foto3: colocación de estructura metalica.

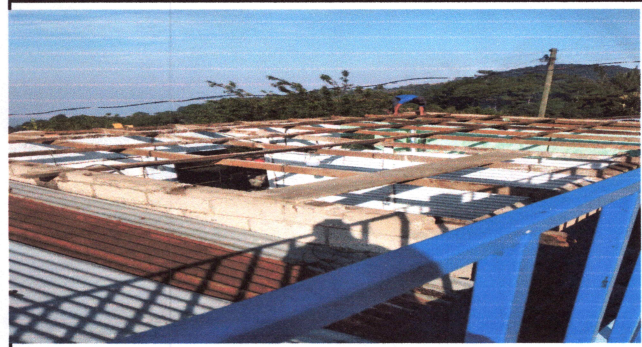

Foto4: soldadura de estructuta metalica



Foto: 5 colocacion de la lamina,



Foto: 6 Reconstrucción de muro.

Observación: Si es necesario se pueden agregar hojas adicionales y actualizar el número de hojas.

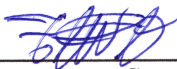

Firma y sello del Presidente de la OPF



Firma y Sello Director Centro Educativo Público



SITUACIÓN DEFICIENCIAS DETERMINADAS PREVIO DURANTE POSTERIOR

DEPARTAMENTO:	JALAPA	MUNICIPIO:	MATAQUESCUINTLA
NOMBRE DEL ESTABLECIMIENTO:	EORM	DIRECCIÓN DEL ESTABLECIMIENTO:	CASERIO EL MANZANO, ALDEA SAN JOSÉ LA SIERRA
CÓDIGO DEL ESTABLECIMIENTO:	21-07-0267-43	FECHA:	29/04/2024



Foto1: fundiciones de reconstrucción



foto 2. Reconstruccion muro en un 70%.



Foto 3: limpieza para hacer la cuneta de concreto.



Foto 4: Iniciando la cuneta de concreto. Salida del agua

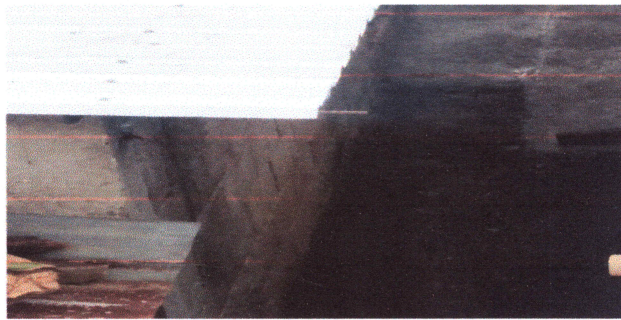

Foto 5: cuneta de concreto casi finalizada.

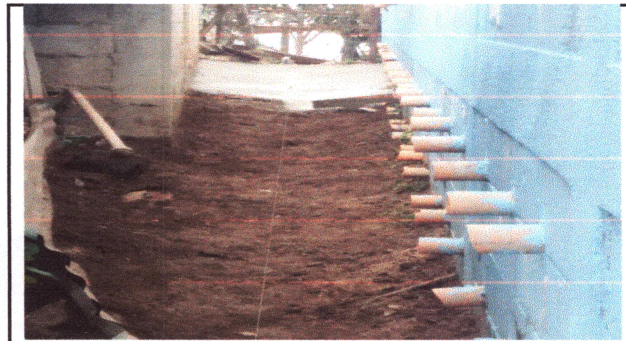

Foto 6: fundicion de tubos para la malla.

Observación: Si es necesario se pueden agregar hojas adicionales y actualizar el número de hojas.



Firma y sello del Presidente de la OPF

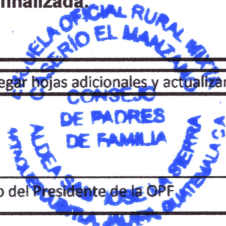

Firma y Sello Director Centro Educativo Público



SITUACIÓN DEFICIENCIAS DETERMINADAS PREVIO DURANTE POSTERIOR

DEPARTAMENTO:	JALAPA	MUNICIPIO:	MATAQUESCUINTLA
NOMBRE DEL ESTABLECIMIENTO:	EORM	DIRECCIÓN DEL ESTABLECIMIENTO:	CASERIO EL MANZANO, ALDEA SAN JOSÉ LA SIERRA
CÓDIGO DEL ESTABLECIMIENTO:	21-07-0267-43	FECHA:	3/05/2024



Foto1: Iniciando a instalar la malla metalica



FOTO 2: Fundición de la malla



Foto3: Cuneta de concreto.



Foto4: Desenterrando tubos.



Foto: 5 Instalando ventanas



Foto: 6 Instalacion de tubos.

Observación: Si es necesario se pueden agregar hojas adicionales y actualizar el número de hojas.



Firma y sello del Presidente de la OPE



Firma y Sello Director Centro Educativo Público



SITUACIÓN DEFICIENCIAS DETERMINADAS PREVIO DURANTE POSTERIOR

DEPARTAMENTO:	JALAPA	MUNICIPIO:	MATAQUESCUINTLA
NOMBRE DEL ESTABLECIMIENTO:	EORM	DIRECCIÓN DEL ESTABLECIMIENTO:	CASERIO EL MANZANO, ALDEA SAN JOSÉ LA SIERRA
CÓDIGO DEL ESTABLECIMIENTO:	21-07-0267-43	FECHA:	3/05/2024



Foto 1: Instalación de ventana. Falta el vidrio



FOTO 2: instalación de ventanas,



Foto3: Ultimos detalles a la reconstruccion del muro



Foto4:



Foto 5



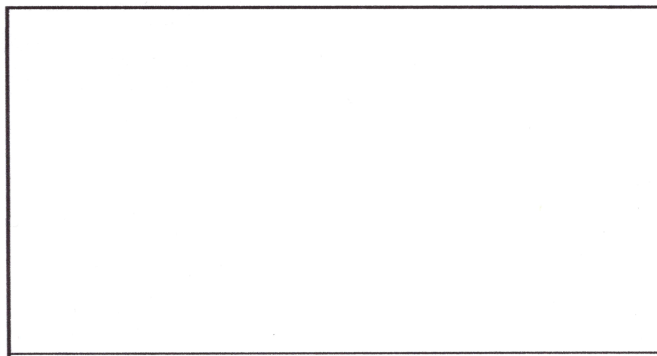

Foto 6

Observación: Si es necesario se pueden agregar hojas adicionales y actualizar el número de hojas.

Firma y sello del Presidente de la OPE

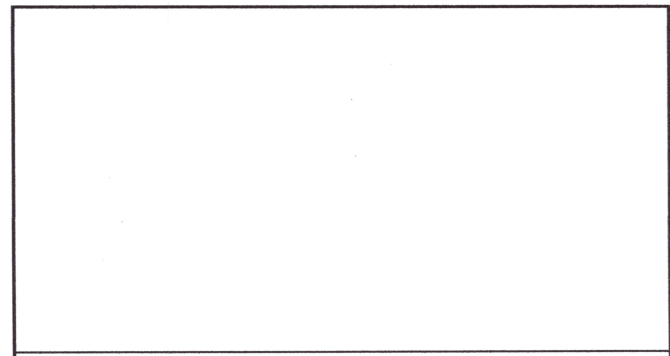
Firma y Sello Director Centro Educativo Público

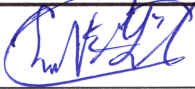
SELA OFICIAL RURAL
CASERIO EL MANZANO
COMUNIDAD DE PADRES DE FAMILIA
ALDEA SAN JOSÉ LA SIERRA
MUNICIPIO DE MATAQUESCUINTLA
DEPARTAMENTO DE JALAPA

ESCUELA OFICIAL RURAL
DIRECCIÓN
CASERIO EL MANZANO
MUNICIPIO DE MATAQUESCUINTLA
DEPARTAMENTO DE JALAPA